



**ROUSE AREY®**  
Cosmética + natural

**VADEMÉCUM**



En Rouse Arey desarrollamos formulaciones que combinan tecnología avanzada con activos naturales de alta pureza, logrando resultados visibles, seguros y sostenibles.

Cada producto es el resultado de un equilibrio preciso entre investigación científica, innovación biotecnológica y respeto por la piel. Incorporamos ingredientes biológicamente compatibles, células madre vegetales, péptidos, neurocosméticos y extractos botánicos seleccionados, para potenciar los mecanismos naturales de regeneración, hidratación y defensa cutánea.

Trabajamos con materias primas certificadas, cuidando el origen, la trazabilidad y la eficacia de cada componente. Nuestras fórmulas mantienen un pH fisiológico y minimizan el uso de conservantes y aditivos, priorizando la pureza y la seguridad dermatológica.

Creemos en una cosmética consciente, en armonía con la piel y con el entorno.

Por eso, cada desarrollo de Rouse Arey representa la unión perfecta entre naturaleza, innovación y bienestar, pensada para profesionales que buscan resultados reales con una filosofía más natural.



# LÍNEA FACIAL



VADEMECUM  
PROFESIONAL

LÍNEA FACIAL  
CREMAS CON ÁCIDOS

---

# LÍNEA FACIAL – CREMAS CON ÁCIDOS



## Crema con Ácido Glicólico 10%

### Humectante y anti age

Proporciona una profunda acción humectante y anti-envejecimiento, ayudando a revitalizar la piel. Es ideal para el uso en el hogar, particularmente en casos de hiperqueratosis, ya que su fórmula previene el engrosamiento de la epidermis, manteniendo una textura más suave y uniforme. Perfecta para un cuidado continuo de la piel, ofrece resultados visibles en la renovación celular y mejora la apariencia de las líneas finas y la textura áspera.

**Modo de uso:** Aplicar diariamente en el rostro y cuello con suaves masajes hasta su total absorción.

**Ingredientes:** Ácido Glicólico 10% pH4.

**Presentación:** 50 g.



## Crema con Ácido Mandélico 10%

### Humectante e Iluminador

Este producto, formulado con ácido mandélico al 10% y pH 4, es ideal para preparar la piel antes de un peeling. Su acción aclarante e iluminadora mejora la luminosidad del rostro y unifica el tono de la piel.

**Modo de uso:** Se recomienda su uso diario por la noche para una hidratación profunda. Posee propiedades antibacterianas, es por esto que puede utilizarse en acné y rosácea.

**Ingredientes:** Ácido Mandélico 10% pH4.

**Presentación:** 50 g.



VADEMECUM  
PROFESIONAL

LÍNEA FACIAL  
**BRUMAS FACIALES**

---

# LÍNEA FACIAL – BRUMAS



## Bruma Descongestiva

Piel con rosácea.

Humecta y descongestiona las pieles delicadas con eritema o rosácea.

**Modo de uso:** Aplicar brumizando luego de una exfoliación mecánica o química. Puede utilizarse todos los días. Se esparce en forma pareja, dejando la piel fresca. Se absorbe rápidamente sin dejar sensación oleosa. No se retira. Puede utilizarse en rostro, cuello y escote. Agitar antes de usar.

**Ingredientes:** Malva, Manzanilla, Aloe vera.

**Presentación:** 200 ml.



## Bruma Humectante

Todo tipo de piel.

Humecta profundamente las pieles deshidratadas o secas. Deja el rostro relajado y fresco.

**Modo de uso:** Aplicar brumizando antes del maquillaje. Se esparce en forma pareja, dejando la piel fresca, no se retira. Se absorbe rápidamente sin dejar sensación oleosa. Puede utilizarse en rostro, cuello y escote.

**Ingredientes:** Malva.

**Presentación:** 200 ml.



VADEMECUM  
PROFESIONAL



LÍNEA FACIAL  
**BOOSTER**  
ACTIVOS CONCENTRADOS

# LÍNEA FACIAL – BOOSTER



## PROTOCOLO

## Booster Nrf2

### Arrugas - Cicatrices - Estrías

Fórmula con nanoencapsulados que refuerzan la elasticidad y calidad del tejido, debido al aporte de Vitaminas E, C, D. Retinol, Piperina, Silicio orgánico, Esteviósidos, Palta y todos los micronutrientes que la piel necesita para activar la síntesis de colágeno y elastina. Tiene una acción estimulante, antiinflamatoria y regeneradora debido a que activa el Nrf2.

**Modo de uso:** Se aplica directamente sobre la piel y se realiza la técnica de microneedling o puede masajearse hasta su total absorción y usar diariamente.

**Ingredientes:** Extracto de semilla de Cassia Angustifolia (ác hialurónico vegetal), Extracto de Palta, Retinol, Vit E y C, ADN sódico, Extracto de Equisetum, Lecitina de Soja, Extracto de Cúrcuma, Extracto de Semilla de Pimienta Negra, Glucósidos de Estevia, Colecalciferol, Aceite de fruto de Rosa Mosqueta, Aceite de semilla de Sésamo

**Presentación:** 35 ml.



## + INFORMACIÓN

## Booster Glow

### Iluminador - Unificador

Fórmula avanzada con nanoencapsulados de glutatión que protegen frente al daño celular y favorecen la detoxificación de las células, ayudando a eliminar los residuos melánicos acumulados.

Enriquecida con niacinamida, que ilumina, unifica el tono y fortalece la barrera cutánea, previniendo la deshidratación y reduciendo imperfecciones.

Además, reequilibra la piel grasa y contiene polisacáridos que atenúan los signos visibles del envejecimiento, dejando la piel más suave, uniforme y revitalizada.

**Modo de uso:** Se aplica directamente sobre la piel y se realiza la técnica de microneedling o puede masajearse hasta su total absorción.

**Ingredientes:** Polisacárido de semilla de Cassia Angustifolia (ác hialurónico vegetal), Niacinamida (Vit B3), Glutatión, Lecitina de Soja, Extracto de Cúrcuma, Acetato de tocoferilo (Vit E), Fosfolípidos.

**Presentación:** 35 ml.



VADEMECUM  
PROFESIONAL

LÍNEA FACIAL  
CÉLULAS MADRES

---

# LÍNEA FACIAL – CÉLULAS MADRE



## Vitta Cell Botoshock Expression

Reduce líneas, relaja gestos y redefine el contorno de los labios.

Se aplica puntualmente en la zona a tratar para disminuir las arrugas de expresión y las contracciones peribucales más conocida como códigos de barras; redefine el contorno de los labios. Resultados son visibles a corto plazo.

**Modo de uso:** Aplicar diariamente sobre arrugas de expresión: surco nasogeneano, entrecejo, contorno periorcular y peribucal.

**Ingredientes:** Argireline, Acmella Oleracea Silicio Orgánico, Rosa Mosqueta, Alfalfa, Ortiga Blanca, Peptonas de Colágeno, Peptona de Elastina, Germen de Trigo, Células Madres de Camelia, Fosfolípidos, Colesterol, Vitamina E, Lanolina, Ácido Hialurónico, Oliva, Vitamina C.

**Presentación:** 35 g.



## Serum Botoshock. E Multiacción

Tratamiento biotecnológico con efecto botox.

Tratamiento avanzado con Acetil Hexapéptido-8 que reduce la secreción de las catecolaminas responsables de la contracción muscular, por lo tanto reduce las arrugas. Contiene Células Madre que optimizan el potencial de renovación de la piel y ácido hialurónico que rehidrata profundamente la epidermis.

**Modo de uso:** Es apto para aplicar en forma profesional en el gabinete de estética con la técnica específica de electroporación para que llegue a nivel celular. Para un resultado rápido y duradero se debe aplicar diariamente sobre surco nasogeneano, entre cejas y arrugas profundas con tecleo hasta su total absorción.

**Ingredientes:** Acetil Hexapéptido-8, Ácido Hialurónico, Silicio Orgánico, Peptona de Colágeno, Celulas Madres de Camelia, Ortiga, Oliva, Proteína de Trigo, Peptona de Elastina.

**Presentación:** 35 g.

+ INFORMACIÓN

# LÍNEA FACIAL – CÉLULAS MADRE



## Serum ADN + Cells. E Multiacción

Revive, repara y energiza tu piel

Este producto presenta un efecto biomimético que favorece la penetración transdérmica, potenciando la regeneración celular a nivel profundo. Sus propiedades antioxidantes, cicatrizantes, energizantes y de protección de la barrera cutánea lo hacen ideal para tratar arrugas y estrías.

**Modo de uso:** Diseñado para uso profesional en gabinetes de estética, este producto se aplica mediante una técnica específica que actúa a nivel celular, logrando resultados visibles y duraderos. Para mejores resultados, debe aplicarse diariamente en la zona a tratar, masajeando hasta su total absorción. Agitar bien antes de usar.

**Ingredientes:** ADN, Células de Camelia, Vitamina E, Hidrolizado de colágeno, Colesterol, Rosa Mosqueta, Proteína de Trigo.

**Presentación:** 35 g.



## Serum pro – Células Madre

Para párpados y labios

Fórmula innovadora con células madre de origen vegetal. Hidratación profunda y revitalización de la piel. Restaura e hidrata la barrera lipídica. Estimula la actividad celular y tisular. Liberación controlada de ingredientes activos. Reduce la apariencia de arrugas y líneas finas.

**Modo de uso:** 1. Aplicar una pequeña cantidad de sérum en el área de los párpados y labios. 2. Masajear suavemente con movimientos circulares 3. Usar diariamente, mañana y noche, para obtener mejores resultados.

**Ingredientes:** Ácido Hialurónico, Células de Camelia, Colágeno, Fosfolípidos, Colesterol y Vitamina E.

**Presentación:** 60 g.

+ INFORMACIÓN

# LÍNEA FACIAL – CÉLULAS MADRE



## Vitta Cell New Generation

### Regeneración, oxigenación y firmeza

Activa los procesos de regeneración y oxigenación celular gracias a la acción de las células madre sobre la piel. Su fórmula con ácidos grasos insaturados suaviza y humecta la piel. Con el uso diario, el tejido se vuelve más tenso y firme debido al aporte de péptidos y silicio orgánico.

**Modo de uso:** Aplicar diariamente en rostro y cuello. Para mejores resultados, utilizar sobre la piel limpia y seca. Masajear suavemente con movimientos circulares hasta su total absorción.

**Ingredientes:** Lanolina, Oliva, Ácido Cítrico, Ácido Hialurónico, Jojoba, Silicio Orgánico, Romero, Lavanda, Germen de Trigo, Proteína de Trigo, Vitamina C, Células Madre de Camelia Sinensis, Peptonas de Colágeno, Isoflavonas de Soja, Miristato, Ácido Láctico, Fosfolípidos, Colesterol, Vitamina E.

**Presentación:** 60 g.



## Serum Reafirmante Pro

### Tecnología reafirmante avanzada

Es un producto intensivo diseñado para levantar y reafirmar el tejido flácido, restaurando la piel fotoenvejecida y combatiendo los radicales libres. Este serum nutre e hidrata profundamente el rostro y reafirma los párpados caídos.

**Modo de uso:** Aplicar diariamente sobre la piel limpia en sentido ascendente en rostro, cuello, escote y párpados hasta su total absorción.

**Ingredientes:** DMAE, Ácido Hialurónico, Células Madres de Camelia, Germen de Trigo, Fosfolípidos, Colesterol, Vitamina E, Peptonas de Colágeno.

**Presentación:** 40 g.



VADEMECUM  
PROFESIONAL

LÍNEA FACIAL  
CREMAS Y SERUM

---

# LÍNEA FACIAL – CREMAS Y SERUM



## Vitta Full Face Nutrition

Reafirmante facial y periorcular.

Es un concentrado ultranutritivo y regenerador que devuelve la elasticidad a la piel. Su fórmula avanzada está diseñada para aplicarse en todo el rostro y especialmente en el contorno periorcular, ayudando a reducir las arrugas y mejorar la firmeza y elasticidad de la piel.

**Modo de uso:** Aplicar diariamente 1 a 2 veces al día. Para mejores resultados, masajear suavemente hasta su completa absorción.

**Ingredientes:** Germen de Trigo, Peptona de Placenta, Lanolina, Peptona de Colágeno, Equisetum, Romero, Lavanda, Oliva, Ácido Hialurónico, Vitamina C.

**Presentación:** 40 g.



## Eye Contour

Efecto Antiojeras

Serum humectante con activadores circulatorios que ayuda a disminuir y prevenir la aparición de ojeras por estasis venoso y fatiga de la piel del contorno de los ojos. Además, mejora las arrugas, el tono y la elasticidad, proporcionando una mirada más fresca y rejuvenecida.

**Modo de uso:** Puede usarse tanto de día como de noche. Aplicar una pequeña cantidad del serum en el contorno de los ojos, masajeadando suavemente hasta su completa absorción.

**Ingredientes:** Ácido hialurónico, Aceite de Onagra, Peptona de Placenta, Peptona de Colágeno, Castaña de Indias, Ginkgo Biloba, Melilotus, Vitamina C.

**Presentación:** 40 g.

# LÍNEA FACIAL – CREMAS Y SERUM



## PROTOCOLO

### Specific Contour

#### Desinflama y reafirma

Este serum fue diseñado específicamente para los párpados inferiores cuando se encuentran inflamados, cansados o desvitalizados. Su fórmula avanzada actúa eficazmente para reducir las bolsas palpebrales y las ojeras, rejuveneciendo la piel flácida del área periorbital y devolviendo su firmeza y luminosidad natural.

**Modo de uso:** Aplicar una pequeña cantidad del serum diariamente en el contorno de ojos, siguiendo un movimiento circular en sentido horario. Para obtener mejores resultados, usar por la mañana y por la noche.

**Ingredientes:** Ácido hialurónico, Extracto de hiedra, malva, manzanilla, Aloe vera, Extracto de avena, Extracto de malvavisco, Colágeno, Elastina, Placenta hidrolizada, Germen de trigo, Ácido dehidroacético, Ácido ascórbico.

**Presentación:** 40 g.



### Vitta Anti Age Luxury

#### Regeneradora intensiva

Crema especialmente formulada para pieles alípicas o deshidratadas. La acción sinérgica de los Oligoelementos de la Placenta, junto a los péptidos y ácidos grasos insaturados provenientes del aceite de Rosa Mosqueta, devuelven el equilibrio del film hidrolipídico.

**Modo de uso:** Aplicar diariamente en el rostro y cuello con suaves masajes hasta su total absorción.

**Ingredientes:** Peptona de Colágeno, Silicio Orgánico, Peptona de Elastina, Romero, Lavanda, Germen de Trigo, Aceites Naturales, Vitamina C y E, Lanolina, Ácido Cítrico y Peptona de Placenta.

**Presentación:** 50 g / 250 g.

# LÍNEA FACIAL – CREMAS Y SERUM



+ INFORMACIÓN

## Vitta +25 Humectante

Humectante, antioxidante y anti-age

Este producto es humectante y antioxidante, previene el envejecimiento y el deterioro de la piel causado por factores extrínsecos. Enriquecido con nutrientes lípidos y aminoácidos, fortalece la barrera cutánea y restablece el factor humectante natural. Deja la piel fresca, suave y aterciopelada, sin sensación grasa. Ideal para usar antes del maquillaje.

**Modo de uso:** Aplica diariamente una cantidad suficiente en todo el rostro y extiende suavemente hasta su total absorción. Su uso es apto para el día y la noche.

**Ingredientes:** Germen de Trigo, Lanolina, Oliva, Ácido Cítrico, PSA, Glucosa, Urea, Ácido Glutámico, Glycina, Alantoína, Lisina y Ácido Láctico.

**Presentación:** 60 g.



+ INFORMACIÓN

## Retro Age

Reafirmante intensivo

Shock de nutrición, tonifica y regenera, devolviendo la juventud y vitalidad. Le otorga a la piel la totalidad de Vitaminas, Oligoelementos, Ácidos grasos insaturados y Ceramidas que necesita. Fórmula liviana, ideal para pieles involutivas y flácidas.

**Modo de uso:** Con aplicación diaria se logra más tonicidad debido a que contiene DMAE.

**Ingredientes:** DMAE, Equisetum, Germen de Trigo, Vitamina C, Jojoba, Rosa Mosqueta y Orquídea.

**Presentación:** 60 g / 125 g.

# LÍNEA FACIAL – CREMAS Y SERUM



## Retro Plus +45

### Efecto lifting

Este serum cubre todas las necesidades vitamínicas y de oligoelementos para vivificar los tejidos, redensificarlos, atendiendo la flacidez y la regeneración epicutánea. Brindando una nutrición inteligente y puntual para esta etapa de la vida.

**Modo de uso:** Aplicar diariamente, 1 o 2 veces al día, sobre la piel limpia y seca del rostro y cuello. Masajear suavemente hasta su total absorción.

**Ingredientes:** Ác. Hialurónico, Ceramidas, DMAE, Equisetum, Germen de Trigo, Colágeno, Vitamina (A, B, C, E y K), Jojoba, Rosa Mosqueta y Orquídea.

**Presentación:** 60 g.



## Humectoshock

### Pieles deshidratadas y secas

Esta crema proporciona una capa protectora y lubricante que aumenta la elasticidad de la piel y retiene su humedad natural. Gracias a su contenido de aceites naturales, placenta y urea, es ideal para pieles que requieren nutrición e hidratación extra. Su fórmula de rápida absorción asegura que la piel se mantenga suave, flexible y bien nutrida.

**Modo de uso:** Aplicar diariamente con el rostro limpio, con suaves masajes hasta su absorción.

**Ingredientes:** Agentes Naturales Higroscópicos y Vitamina E.

**Presentación:** 50 g / 250 g.

[+ INFORMACIÓN](#)

# LÍNEA FACIAL – CREMAS Y SERUM



## Vitta Seda Face

### Equilibra el film hidrolipídico

Fórmula especialmente desarrollada para mejorar el aspecto de la piel y prevenir el envejecimiento debido a que transmite energía a nivel celular. Contiene minerales como magnesio, fósforo, potasio, zinc y cobre. Mucopolisacáridos, ceramidas y aminoácidos que mantienen equilibrado el factor humectante natural. Le devuelve la homeóstasis a la piel.

**Modo de uso:** Se puede utilizar como final de un tratamiento facial, o diariamente con suaves masajes en el rostro hasta su absorción total.

**Ingredientes:** (Aminoácidos) Aloe, Jojoba, Lanolina, Silicio Orgánico, Romero, Lavanda, Proteína de Trigo, Glucosa, Urea, Ácido Glutámico, Lysina, Alantoína, Ácido Láctico, Oliva.

**Presentación:** 30 g.



## Vitta Nutrition +60

### Para pieles maduras y menopáusicas.

Esta formulación es ultranutritiva, antioxidante y antiarrugas. Posee activos naturales que actúan sinérgicamente penetrando profundamente la capa epidérmica para activar los procesos de regeneración celular. Reestablece el film hidrolipídico debido a la acción de los aminoácidos y los ácidos grasos insaturados.

**Modo de uso:** Aplicar diariamente en el rostro y cuello con suaves masajes hasta su total absorción.

**Ingredientes:** Jojoba, Vitamina E, Lanolina, Oliva, Vitamina C, Ácido Cítrico.

**Presentación:** 50 g.

# LÍNEA FACIAL – CREMAS Y SERUM



+ INFORMACIÓN

## Serum Shine 1-2-3 Multiacción

Le otorga luminosidad a la piel.

Ilumina, humecta profundamente y descongestiona la piel, ideal para pieles con sensibilidad, eritema o rosácea. Formulado con ácido mandélico para hidratar y otorgar luminosidad, glicerina para retener la humedad, y extractos de malva, manzanilla, avena y malvavisco, que calman y refuerzan la barrera cutánea. El aloe vera aporta hidratación y suavidad.

**Modo de uso:** Se aplica en todo el rostro con suaves masajes hasta su total absorción.

**Ingredientes:** Ácido Mandélico, Malva, Manzanilla, Avena, Altea, Aloe.

**Presentación:** 35 g.



## Serum C+E Multiacción

Antioxidante.

Este sérum está formulado especialmente para reparar el fotodaño, energizar e iluminar la piel, combatiendo los signos del envejecimiento gracias a su alta concentración de antioxidantes naturales de vitamina C y E. Es ideal para pieles desvitalizadas y apagadas, restaurando su vitalidad y luminosidad. Apto para el uso en pieles tanto de mujeres como de hombres.

**Modo de uso:** Aplicar en todo el rostro después de la higiene nocturna, dejándolo actuar durante toda la noche para maximizar su efecto reparador contra el fotodaño. Puede usarse también en gabinetes de estética de forma profesional.

**Ingredientes:** Vitamina C y E.

**Presentación:** 35 g.



VADEMECUM  
PROFESIONAL

LÍNEA FACIAL  
**DESPIGMENTANTES**

---

# LÍNEA FACIAL – DESPIGMENTANTES



## Crema Despigmentante I

### Todo tipo de piel

La sinergia de los principios activos inhibe en forma natural y progresiva la degradación de melanina. De esta forma se logra la despigmentación deseada. Indicada para todo tipo de piel, pecas y melasmas. Uso profesional y domiciliario.

**Modo de uso:** Se aplica sobre la mancha con suave masaje hasta su total penetración y se lo deja actuar hasta 15 minutos, se retira con agua fría. Puede aumentarse día a día el tiempo de exposición de acuerdo a la tolerancia de la piel. Para apoyo domiciliario se recomienda comenzar con 10 minutos y retirar con agua. Ir aumentando el tiempo de exposición progresivamente de acuerdo a la tolerancia de la piel.

**Ingredientes:** Ácido Mandélico, Ácido Kójico, Uva Ursi y Antioxidante.

**Presentación:** 30 g.



## Crema Despigmentante II

### Despigmentación Fuerte

Despigmentante fuerte. Solo de uso profesional.

**Modo de uso:** Se coloca sobre la mancha a tratar, se deja actuar hasta 15 minutos y se retira con agua. De acuerdo a la tolerancia de la piel se puede aumentar el tiempo de aplicación. No aplicar sobre pieles morenas. Por ser un pool de ácidos puede dejar la zona enrojecida o edematizada.

**Ingredientes:** Hidroquinona, Ácido Retinoico, Ácido Glicólico, Vitamina C y E.

**Presentación:** 30 g.

## LÍNEA FACIAL – DESPIGMENTANTES



### Crema Despigmentante III

Pieles con rosácea y melasma

Inhíbe la unión del plasminógeno a los queratinocitos. Esto a su vez disminuye la formación de ácido araquidónico que redonda en menos prostaglandinas y leucotrienos. Esta disminución de mediadores inflamatorios tiene un efecto inhibitor de la enzima tirosinasa. Ideal para tratar las pieles con hiperchromía en rosácea y melasmas.

**Modo de uso:** Se aplica, se deja actuar hasta 20 minutos y se retira con agua. Para apoyo domiciliario se recomienda comenzar con 10 minutos y retirar con agua. Ir aumentando el tiempo de exposición progresivamente de acuerdo a la tolerancia de la piel.

**Ingredientes:** Ácido Tranexámico, Ácido Kójico, Uva Ursi, Charrúa, Yerba Larca.

**Presentación:** 30 g.

## Qué despigmentante debo usar?

**+ INFORMACIÓN**



VADEMECUM  
PROFESIONAL



LÍNEA FACIAL  
EXTRACTOS BOTÁNICOS

---

# LÍNEA FACIAL – EXTRACTOS BOTÁNICOS

## Bioactivos para personalizar tratamientos.

**Objetivo:** Con los Extractos Botánicos Bioactivos se puede realizar una customización eficiente para cada paciente.

Partiendo de una crema como base, se le pueden adicionar beneficios de acuerdo al extracto botánico que se agregue.

**Dosis:** Se utiliza media pipeta del extracto botánico en 50gr de la crema humectoschock.



## Complejo Reafirmante

### Reafirmante, nutritiva y antioxidante

Fórmula botánica de acción reafirmante, nutritiva y antioxidante, diseñada para fortalecer la piel del rostro, mejorar la tonicidad y aportar luminosidad. Su combinación de extractos vegetales ricos en silicio, vitaminas y antioxidantes estimula la regeneración celular y refuerza la estructura cutánea, dejando la piel más firme y revitalizada.

#### Ingredientes activos:

**Equiseto (*Equisetum giganteum*):** Rico en silicio, aporta propiedades remineralizantes y mejora la tensión del tejido, ayudando a reafirmar la piel.

**Ortiga (*Urtica urens*):** Nutritiva y estimulante circulatorio, favorece la oxigenación y revitalización de la piel.

**Alfalfa (*Medicago sativa*):** Con acción estrogénica natural gracias a sus isoflavonas y cumestrol, aporta nutrición (Vitamina K) y refuerza la piel con minerales esenciales.

**Rosa Mosqueta (*Rosa canina*):** Rica en ácido transretinoico (provitamina A), Vitamina C y Vitamina P, promueve la regeneración celular, combate el estrés oxidativo y fortalece los capilares.

**Usos y beneficios:** Aporta firmeza y elasticidad, mejorando la estructura de la piel. Nutre y remineraliza, reforzando la barrera cutánea. Favorece la regeneración celular, reduciendo los signos de envejecimiento. Protege contra el estrés oxidativo, gracias a su alto contenido de antioxidantes. Mejora la circulación y tonicidad, promoviendo un rostro más firme y luminoso.

**Presentación:** 35 ml.

# LÍNEA FACIAL – EXTRACTOS BOTÁNICOS



## Tea Tree o Malaleuca

### Aceite Esencial (Melaleuca alternifolia)

Potente aliado natural con efecto germicida, bacteriostático y antimicótico, ideal para el cuidado de la piel y el cuero cabelludo. Además, favorece la absorción de otros principios activos, potenciando sus beneficios.

**Usos:** Tratamiento del acné, caspa, verrugas y dermatitis.

**Dosis:** Se utiliza media pipeta del extracto botánico en 50 gr de la crema Humectoschock.

**Presentación:** 35 ml.



## Complejo Drenante Circulatorio

### Activa la microcirculación

Fórmula botánica diseñada para mejorar la circulación sanguínea y linfática del rostro, ayudando a reducir la inflamación, fortalecer los capilares y mejorar la apariencia de la piel. Su combinación de activos naturales aporta efectos venotónicos, antiinflamatorios y antioxidantes, promoviendo una piel más luminosa y equilibrada.

**Ingredientes activos:**

**Castaño de Indias (Aesculus hippocastanum L):** Venotónico y estimulante, refuerza los capilares y ayuda a reducir la hinchazón facial.

**Rusco (Ruscus aculeatus L):** Astringente y antiinflamatorio, mejora la circulación y reduce la congestión en el rostro.

**Vid Roja (Vitis vinifera L):** Antioxidante y vasoprotector, aporta tonicidad y protege contra el estrés oxidativo.

**Ginkgo (Ginkgo biloba L):** Mejora la microcirculación, ayuda a reducir rojeces y favorece el drenaje de toxinas, dejando la piel revitalizada.

**Usos y beneficios:** Reduce la hinchazón facial y bolsas bajo los ojos. Mejora la microcirculación, ayudando a disminuir rojeces y signos de fatiga. Fortalece los capilares, previniendo la aparición de arañitas vasculares en el rostro. Aporta un efecto drenante y descongestivo, ideal para pieles con tendencia a la inflamación. Favorece una piel más luminosa y equilibrada, potenciando la absorción de otros activos.

**Presentación:** 35 ml.

PROTOCOLO



VADEMECUM  
PROFESIONAL

LÍNEA FACIAL

HIGIENE FACIAL

---

# LÍNEA FACIAL – HIGIENE FACIAL



## Agua Micelar 6

6 en 1

Demaquilla, elimina impurezas del rostro, previene irritaciones, hidrata sin sensación oleosa, tensa y suaviza la piel. Las partículas magnéticas micelares limpian la piel de forma eficaz evitando la irritación. Además atrapa la grasa, la elimina de la piel instantáneamente y deja una piel hidratada y tensa. Ideal para una piel normal con tendencia a grasa.

**Modo de Uso:** Se embebe un disco de algodón y se realizan movimientos circulares y ligeros toquitos en el rostro, para que las micelas se activen y capten las impurezas.

**Ingredientes:** Agua, Cloruro de Cetrimonio, Rosa Mosqueta, Aloe Vera, Tensioactivos suaves.

**Presentación:** 200 ml.



## Crema de Limpieza

Frutal + AHA'S

Su acción limpiadora penetra hasta lo más profundo de la epidermis. Barre todas las impurezas y desechos metabólicos de la piel dejándola suave y fresca. Especialmente formulada con AHA'S que humectan y otorgan luminosidad. Ideal para pieles secas o deshidratadas.

**Modo de uso:** Se aplica sobre el rostro, se masajea, se la deja actuar 5 minutos y se retira con agua.

**Ingredientes:** Ácido Málico, Ácido Glicólico y Ácido Tartárico.

**Presentación:** 120 g /200 g.

# LÍNEA FACIAL – HIGIENE FACIAL



## Desmaquillante

Todo tipo de piel

Remueve con eficacia el maquillaje común y a prueba de agua con facilidad. Recomendado para todo tipo de piel. Deja un acabado sedoso. Aporta hidratación y ayuda a desestresar la piel gracias al Aloe Vera natural.

**Modo de Uso:** Impregnar un algodón con el producto y aplicarlo con suaves movimientos sobre el área de los ojos y rostro. No es necesario enjuagar.

**Ingredientes:** Glicerina, Aceite mineral, Propilenglicol, Extracto de Aloe Vera, Ácido Esteárico, Ácido Cítrico.

**Presentación:** 200 g.



## Espuma Facial Dermocosmética

Floral o Frutal

Ofrece una limpieza profunda que elimina impurezas, exceso de sebo y restos de maquillaje sin resecar la piel. Su fórmula equilibrada y de textura ligera es suave y apta para el uso diario, proporcionando una sensación de frescura y suavidad tras cada aplicación.

**Modo de uso:** Aplicar para completar la higiene del rostro y limpiar la piel en profundidad. Humedece el rostro, distribuye una pequeña cantidad de la espuma y masajea suavemente sobre la piel, evitando el área de los ojos. Enjuaga con abundante agua.

**Ingredientes:** Tensioactivos suaves a pH piel, combinados con fragancias florales o frutales.

**Presentación:** 200 ml.

# LÍNEA FACIAL – HIGIENE FACIAL



## Exfoliante Facial

### Cutis graso - seborreico

Fórmula desarrollada para tratar pieles grasas y acnéicas. Contiene Melaleuca o Tea Tree con propiedades antimicrobianas que reducen el crecimiento de bacterias y microorganismos en la piel. Además, su poder calmante y antiinflamatorio ayuda a disminuir el acné, dejando la piel suave e hidratada. La acción de microgránulos abrasivos acelera la exfoliación de las células superficiales, eliminando comedones abiertos.

**Modo de Uso:** Aplicar una vez por semana sobre el rostro con movimientos circulares. Retirar con un apósito húmedo.

**Ingredientes:** Malaleuca (Esencia de Árbol de Té), Microgránulos naturales.

**Presentación:** 120 g /200 g.



## Leche de Limpieza

### Con Ác Mandélico 10%

Elimina impurezas y células muertas. Prepara el cutis hidratándolo y haciéndolo más permeable para la posterior aplicación de otros principios activos. Contiene en su formulación Ácido Mandélico 10% pH 4.

**Modo de Uso:** Se aplica sobre la piel, se lo deja actuar 5 min y se retira con agua. Agitar antes de usar.

**Ingredientes:** Ácido Mandélico 10% pH4.

**Presentación:** 125 ml / 200 ml.

# LÍNEA FACIAL – HIGIENE FACIAL



## Leche de Limpieza

### Para todo tipo de piel

Fórmula liviana, esta leche de limpieza es ideal para todo tipo de piel. Elimina eficazmente las impurezas acumuladas durante el día, dejando la piel suave, fresca y nutrida.

**Modo de uso:** Aplicar con un suave masaje en todo el rostro para eliminar los desechos metabólicos de la piel.

**Ingredientes:** Jojoba, Equisetum, Romero, Lavanda.

**Presentación:** 200 ml.



## Vitta Remove Cells

### Exfoliante - Humectante - Descongestivo

Formulada para arrastrar las células muertas provenientes de la descamación epidérmica y los residuos metabólicos que se acumulan en la piel. Gracias a sus microgránulos, proporciona una exfoliación suave pero efectiva, dejando la piel libre de impurezas. Además, su fórmula está enriquecida con ceramidas, extracto de Malva y Manzanilla, ingredientes que no solo limpian, sino que también humectan y descongestionan, dejando la piel suave, fresca y revitalizada. Es ideal para mantener la piel en equilibrio, especialmente en pieles que buscan un tratamiento completo de limpieza profunda sin perder hidratación.

**Modo de uso:** Aplicar sobre el rostro, realizando suaves masajes circulares. Retirar con apósito húmedo.

**Ingredientes:** Ácido Esteárico, Alcohol Cetílico, Lanolina, Oliva, Ácido Cítrico, Microgránulos naturales, Propylene Glicol, Malva y Manzanilla.

**Presentación:** 120 g / 200 g.

## LÍNEA FACIAL – HIGIENE FACIAL



### Jabón con Ác Salicílico 3%

**Acné - ablandador de comedones**

Este jabón es ablandador de comedones y puede utilizarse también para la limpieza de pieles grasas, seborreicas y acnéicas.

**Modo de uso:** Se realiza una ablución jabonosa y se aplica sobre la piel. Se la deja actuar 5 minutos y se la retira con abundante agua. Uso máximo 3 veces por semana.

**Ingredientes:** Ácido Salicílico 3%.

**Presentación:** 100 g.

**Distintas opciones de productos para limpieza facial.**

**+ INFORMACIÓN**



VADEMECUM  
PROFESIONAL

LÍNEA FACIAL  
LOCIONES

---

# LÍNEA FACIAL – LOCIONES



## Loción Antiséptica

### Antibacterial

Esta loción es ideal para lograr una total asepsia del rostro antes y después de realizar microdermoabrasión o extracciones.

**Modo de Uso:** Se aplica en la zona a tratar con un apósito embebido en la loción y no se retira.

**Ingredientes:** Salvia, Romero, Cloroxilenol, Chorexidine.

**Presentación:** 125 ml / 500 ml.



## Loción Secativa

### Piel con Acné

Fórmula específica para pieles con tendencia acnéica. Su aplicación localizada actúa directamente sobre las imperfecciones, acelerando su desaparición. Ideal como tratamiento puntual o complemento en rutinas para pieles grasas y con brotes.

**Modo de uso:** Se pincela la zona a tratar y se deja actuar hasta que forme una película blanca, luego se retira con un paño húmedo. Se puede dar de apoyo domiciliario.

**Ingredientes:** Aerosil.

**Presentación:** 125 ml / 500 ml.



## Loción Astringente

### Para piel grasa

Indicada para cutis mixtos o grasos. Elimina las impurezas de la piel disminuyendo el brillo facial. Reduce la apariencia de los poros dilatados, regulando la secreción sebácea. Tiene una equilibrada fórmula de humectación y astringencia.

**Modo de uso:** Se pincela en la zona donde están los comedones abiertos y no se retira.

**Ingredientes:** Hamamelis y Caléndula.

**Presentación:** 125 ml.



VADEMECUM  
PROFESIONAL



LÍNEA FACIAL  
**MÁSCARAS**

---

# LÍNEA FACIAL – MÁSCARAS



+ INFORMACIÓN

## Máscara de Arcilla

### Astringente

Esta arcilla coloidal natural contiene silicatos y otros minerales que producen un efecto lifting natural y tensor, ideal para tratar la flacidez del rostro. Desintoxica la piel y absorbe impurezas, dejando la piel suave, luminosa, astringente y clarificada.

**Modo de Uso:** Aplicar una capa uniforme en el rostro con movimientos ascendentes. Dejar secar completamente y retirar con abundante agua. Evitar el contacto con los ojos.

**Ingredientes:** Agua de Hamamelis, caolín, Bentonita.

**Presentación:** 150 g / 300 g



+ INFORMACIÓN

## Máscara de Champagne

### Cinco beneficios

Deja la piel iluminada, suave y tensa. Controla la oleosidad y aclara las manchas faciales. Posee aminoácidos, polifenoles y ácidos insaturados, que restablecen el equilibrio de la piel.

**Modo de uso:** Se mezclan una parte del polvo con la Activadora de Champagne, se realiza una mezcla liviana. Cuando comienza a burbujear se pincela en todo el rostro. Se deja actuar hasta que seque y se retira con apósito húmedo.

**Ingredientes:** Fécula de Maíz, Caolín, Bentonita, Bicarbonato de Sodio, Ácido Cítrico, Extracto de Uva, Equisetum, Ortiga, Rosa Mosqueta, Aminoácidos.

**Presentación:** Polvo 100 g + Solución Activadora 200 ml.

# LÍNEA FACIAL – MÁSCARAS



## Máscara Descongestiva

### Efecto frío

Desarrollada para descongestionar y calmar la piel, dejando una sensación de frescura y humectación. Ideal para tratar eritemas, pieles con rosácea, congestionadas y vascularizadas, esta máscara proporciona alivio inmediato a la irritación y enrojecimiento, siendo particularmente efectiva para pieles sensibles.

**Modo de Uso:** Aplicar una capa uniforme sobre el rostro y dejar actuar durante 20 minutos. Retirar suavemente con agua tibia. **Nota:** En caso de haber aplicado un peeling previo que haya reducido el estrato córneo, podría generar una sensación de ardor temporal debido al mentol presente en la fórmula.

**Ingredientes:** Malva, Manzanilla, Aloe, Avena y Altea.

**Presentación:** 120 g / 250 g



## Máscara Nutriflash

### Con Naranja y Levadura

Esta máscara de levadura y naranja es ideal para pieles envejecidas o alípicas, ya que aporta altos niveles de vitaminas del grupo B y proteínas de alto valor biológico. Rica en aminoácidos esenciales, es adecuada tanto para tratamientos corporales como faciales. Sus beneficios incluyen revitalizar y nutrir la piel, mejorar la hidratación y elasticidad, y ofrecer un efecto antioxidante, gracias al Betacaroteno, que protege contra el envejecimiento prematuro y los daños ambientales.

**Modo de uso:** Aplicar una capa de la máscara sobre la zona a tratar. Dejar actuar durante 20 minutos y luego retirar con un apósito húmedo.

**Ingredientes:** Aminoácidos, Minerales, Vitaminas B1 y B6. (Piel envejecidas o muy alípicas)

**Presentación:** 250 g / 500 g.

# LÍNEA FACIAL – MÁSCARAS



+ INFORMACIÓN

## Máscara Oriental Geisha

**Detox, astringente, aclarante, tensora.**

Esta máscara contiene caolín extra blanco, originario de China, y es rica en silicatos de aluminio y otros minerales esenciales como calcio, magnesio, cobre, zinc, hierro y selenio. Gracias a su composición, ofrece propiedades exfoliantes, depurativas, desintoxicantes, antisépticas, astringentes, antiinflamatorias, tensoras, aclarantes y regeneradoras de la piel. Es ideal para tratar todo tipo de piel, incluidas las pieles sensibles y con acné. Además, este polvo se puede combinar con la Bruma Hidratante de Malva para potenciar sus efectos.

**Modo de Uso:** Mezclar 5 g de polvo con una cantidad suficiente de Bruma Hidratante de Malva en un recipiente. Aplicar la mezcla sobre el rostro con un pincel, dejar secar y retirar con un apósito húmedo.

**Ingredientes:** Calcio, Magnesio, Cobre, Zinc, Selenio.

**Presentación:** 120 g / 250 g



## Máscara de Orquídeas

**Lifting facial**

Intenso shock de nutrición para pieles involutivas, menopáusicas, o qLifting Facial. Intenso shock de nutrición para pieles involutivas, menopáusicas o que requieran de nutrición extra. En esta formulación están presente las vitaminas A, B, C, E y K, Oligoelementos, Ceramidas, Q10, DMAE, combinado con el exquisito aroma de las orquídeas amazónicas.

**Modo de uso:** Esta elaborada con una base de gel liviano que permite pincelarla o embeber las máscaras de gasa hidrófilas para aplicarlas sobre la piel. Dejar actuar 15 minutos. Agítese antes de usar.

**Ingredientes:** Equisetum, Aceite de Jojoba, Rosa Mosqueta, Germen de Trigo, DMAE, Alfalfa, Ortiga, peptona de Colágeno, peptona de Elastina, Orquídeas.

**Presentación:** 125 g / 200 g.

# LÍNEA FACIAL – MÁSCARAS



+ INFORMACIÓN

## Máscara de Lifting Plaster

### Yesoterapia Facial

**Polvo:** Otorga una tensión inmediata y oxigenación celular a la piel, promoviendo un efecto lifting visible y duradero. Ayuda a redefinir el contorno facial, disminuir la apariencia de papada y mejorar la elasticidad de la piel, proporcionando un aspecto más fresco y rejuvenecido. Adecuado para todo tipo de pieles, especialmente aquellas que requieren un efecto tensor, y de revitalización.

**Activadora:** Fórmula especialmente diseñada para potenciar el efecto de la máscara Lifting Plaster. Proporciona una tensión inmediata y promueve la oxigenación celular. Deja la piel profundamente humectada y nutrida gracias a su aporte de micronutrientes biológicos.

**Modo de uso:** Mezclar una parte de Solución Activadora con una parte de Polvo para crear una pasta homogénea. Empapar una gasa en la Solución Activadora y colocarla sobre el rostro. Aplicar la mezcla sobre la gasa siguiendo las líneas de Langer para asegurar una buena tensión en la piel. Aplicar rápidamente y de manera uniforme antes de que endurezca. Dejar actuar hasta que se seque completamente, luego retirar.

**Presentación:** Polvo 500 g + Solución Activadora 500 ml.



## Máscara Piel de Seda

### Fórmula bioreparadora

Devuelve a la piel la lozanía y luminosidad perdidas. Con su fórmula hidratante, antioxidante y nutritiva, esta máscara revitaliza la piel, dejándola suave, luminosa y profundamente hidratada.

**Modo de uso:** Aplicar en el rostro y cuello de manera uniforme. Dejar actuar durante 20 minutos y retirar con una esponja húmeda o apósito.

**Ingredientes:** Lanolina, Aceite de Oliva, Rosa Mosqueta, Vit C y E, Colageno, Elastina, Fosfolipidos

**Presentación:** 120 g / 250 g.

# LÍNEA FACIAL – MÁSCARAS



+ INFORMACIÓN

## Máscara Prebiótica Biodefense

**Piel seca, sensible, acné, eccema, psoriasis.**

Fortalece la microbiota de la piel, una de las defensas primarias contra enrojecimiento, inflamación e infecciones. Las bacterias presentes en la piel forman un ecosistema esencial para mantener la salud cutánea. Biodefense es adecuada para todo tipo de piel, desde grasa hasta seca, pero es especialmente útil para pieles sensibles, secas, agrietadas, con acné o propensas al eccema.

**Modo de uso:** Aplicar sobre el rostro limpio y dejar actuar durante 10 minutos. Retirar con un apósito húmedo o, si se ha absorbido completamente, puede dejarse en la piel sin necesidad de enjuagar.

**Ingredientes:** Inulina, Levadura Beta Glucan, Extracto de Undaria Pinnatifida.

**Presentación:** 120 g / 250 g.



PROTOCOLO

## Máscara Soft Mask

**Pieles delicadas con rosácea y melasmas.**

Ideal para pieles sensibles, delicadas y trata la piel con rosácea desde su origen. Es un producto multifunción que también es ideal para darlo de apoyo domiciliario y se puede usar como Serum o como máscara dejando la piel descongestionada, desinflamada. Disminuye la piel enrojecida en la rosácea.

**Modo de uso:** En gabinete: Se aplica sobre el rostro, se ocluye con gasa durante 15 minutos. Para uso domiciliario: Se deja actuar sin retirar toda la noche. A la mañana se retira con agua y se coloca pantalla Sun Block.

**Ingredientes:** Ácido Tranexánico, Charrúa, Malva, Manzanilla, Avena, Urea, Altea, Árnica, Ginkgo.

**Presentación:** 100 g.

# LÍNEA FACIAL – MÁSCARAS



## Máscara Strong Coffee

Humecta, nutre y tonifica

Esta máscara humecta, nutre y tonifica la piel, gracias a su combinación de activos que potencian su capacidad restauradora. Proporciona una intensa reafirmación del tejido, ayudando a mejorar la elasticidad y firmeza de la piel.

**Modo de uso:** Aplicar una capa uniforme sobre el rostro limpio, evitando el área de los ojos. Dejar actuar durante un máximo de 20 minutos. Retirar con un paño húmedo. Uso recomendado de 1 a 2 veces por semana para mejores resultados.

**Ingredientes:** Oleo natural de Oliva y Rosa Mosqueta, Isoflavona de Soja, Extracto de Placenta, DMAE, Vitamina E y C.

**Presentación:** 120 g / 250 g.



## Máscara Yerba Mate

Reafirmante y antioxidante con DMAE

Humecta profundamente y aumenta la tonicidad facial. Gracias a las xantinas presentes en la yerba mate, mejora la textura de la piel y potencia su firmeza. La combinación de activos en esta formulación optimiza su efecto sinérgico, proporcionando resultados visibles en cada aplicación.

**Modo de uso:** Aplicar una capa uniforme de la máscara sobre el rostro y el cuello. Dejar actuar durante 20 minutos y luego retirar con una esponja húmeda. Para obtener mejores resultados, usar de 1 a 2 veces por semana.

**Ingredientes:** DMAE, Ácido Hialurónico, Colágeno, Elastina, Vitamina E y A, Yerba mate.

**Presentación:** 120 g / 250 g.

# LÍNEA FACIAL – MÁSCARAS



## Serum Mask Face

### Máscara Nutritiva Reafirmante

Fórmula altamente nutritiva gracias a su contenido de ácidos grasos insaturados. Ayuda a mejorar la firmeza y elasticidad de la piel debido a la presencia de colágeno y elastina hidrolizada, así como de silicio orgánico. Ideal para pieles que necesitan nutrición intensa y un refuerzo reafirmante.

**Modo de uso:** Aplicar con pincel sobre rostro limpio. Masajear suavemente hasta que la piel absorba el producto. Luego, aplicar una capa más gruesa y ocluir con gasa durante 15 minutos. Retirar con agua tibia. Agitar antes de usar.

**Ingredientes:** Peptona de Colágeno, Peptona de Elastina, Proteínas de Trigo Orgánico, Equisetum, Rosa Mosqueta, Lavanda, Ácido Ascórbico.

**Presentación:** 125 ml.



VADEMECUM  
PROFESIONAL

LÍNEA FACIAL  
FOTOPROTECTORES

---

# SpectraCare

Fotoprotector Facial  
Inteligente **5D**

**UVA + UVB + HEV**

**HYALU B3 + B5**

**AMPLIO ESPECTRO UV**

**PA++++**

FPS

# 50+



# LÍNEA FACIAL – FOTOPROTECTORES



## SpectraCare Fotoprotector Facial

Textura ligera y de rápida absorción, toque SECO. Tu Escudo Diario. Ideal para pieles extremadamente sensibles al sol. Este fotoprotector diario de amplio espectro protege tu piel de los rayos solares y la luz azul, a la vez que la hidrata en profundidad, combate el envejecimiento con su acción antioxidante y favorece la regeneración celular. Enriquecido con: Ácido Hialurónico, Niacinamida, Pantenol, Aceite de Abisinia y Vitamina E.

**Modo de uso:** Por su textura agradable te recomendamos incorporar este protector facial a tu rutina diaria del cuidado de la piel. En caso de tener prevista exposición solar te recomendamos aplicar 15 minutos antes de la exposición solar en forma abundante y pareja.



## SpectraCare Fotoprotector Facial con Color

Reune las mismas características que **SpectraCare Fotoprotector facial**.

Su diferencia: incorpora **Tecnología Color Match**, un sistema avanzado de pigmentos tratados que permite:

- Adaptación al subtono natural (frío, cálido o neutro).
- Prevención de oxidación y viraje del color.
- Acabado radiante, homogéneo y natural.
- Sensación ligera y difuminado suave, con efecto "segunda piel".

Las nuevas necesidades  
de la **piel moderna**.

La nueva **protección  
inteligente**

Nota de blog

Video



VADEMECUM  
PROFESIONAL

LÍNEA FACIAL  
**BIOESTIMULADORES**

---

# LÍNEA FACIAL – BIOESTIMULADORES



## PDRN+

### Skin rejuvenation - Ozonized

La aplicación tópica de este polinucleótido de origen marino inhibe la enzima hialuronidasa y elastasa, protegiendo la integridad de la matriz extracelular y otorgando tensión cutánea. Fórmula ozonizada que regenera la piel, nutre en profundidad y es humectante. Puede utilizarse en arrugas y estrías.

**Modo de uso:** Diseñado para uso cosmetológico profesional, este producto se aplica mediante una técnica específica que actúa a nivel celular (microneedling), logrando resultados visibles y duraderos. Agitar bien antes de usar.

**Ingredientes:** ADN y PDRN de Salmón Marino, Hidrolizado de Colágeno, Células Madre de origen Vegetal, Vitamina E, Óleo de Germen de Trigo, Extracto de Rosa Mosqueta.

**Presentación:** 12 ml.



## EXOS+

### Intense nutrition - Ozonized

En esta fórmula ozonizada la combinación de vesículas extracelulares (exosomas) de células madre vegetales con fosfolípidos actúa a nivel celular promoviendo la reproducción celular y ayudando en la regeneración cutánea. Aportando vitaminas, minerales, factores de crecimiento, lípidos, péptidos, material genético.

**Modo de uso:** Diseñado para uso cosmetológico profesional, este producto se aplica mediante una técnica específica que actúa a nivel celular (microneedling), logrando resultados visibles y duraderos. Agitar bien antes de usar.

**Ingredientes:** Exosomas, Rosa Mosqueta, Proteína de Trigo, Vitamina E, Fosfolípidos, Colesterol, Colágeno Hidrolizado, ADN marino.

**Presentación:** 12 ml.

# LÍNEA FACIAL – BIOESTIMULADORES



## PEPT+

### Marine firming - Ozonized

Efecto biorregenerativo de penetración profunda. Esta fórmula ozonizada, enriquecida con péptido de colágeno y ADN marino actúa a nivel celular promoviendo la estimulación cutánea, favoreciendo la firmeza y elasticidad de la piel. Es antioxidante, cicatrizante, energizante y protector de la barrera cutánea.

**Modo de uso:** Diseñado para uso cosmetológico profesional, este producto se aplica mediante una técnica específica que actúa a nivel celular (microneedling), logrando resultados visibles y duraderos. Agitar bien antes de usar.

**Ingredientes:** Péptido de Colágeno Marino, ADN de Salmón Marino, Fosfolípidos, Vitamina E, Óleo de Germen de Trigo, Extracto de Rosa Mosqueta, Colesterol.

**Presentación:** 12 ml.

## PROGRAMA

# BIOTECH FUSION

## Rejuvenecimiento Avanzado

+ INFORMACIÓN

+ INFORMACIÓN



VADEMECUM  
PROFESIONAL

LÍNEA FACIAL  
REGENERADORES  
CELULARES

---

# LÍNEA FACIAL – REGENERADORES CELULARES



+ INFORMACIÓN

## Booster ADN

### Concentrado Marino – Tecnología con VB

Realza las funciones vitales de las células, ayudando a la piel a defenderse activamente frente al estrés cutáneo y el envejecimiento. Estimula la formación de colágeno y MEC. Aporta a la piel aminoácidos, péptidos, polinucleótidos, glicosaminoglicanos, vesículas bioactivas de origen vegetal, fosfolípidos y fitoestimulinas. Nutre profundamente a nivel celular. Reduce arrugas, líneas de expresión, repara el daño de la piel mejorando su textura. Disminuye manchas y otorga firmeza.

**Modo de uso:** Se aplica directamente sobre la piel y se realiza la técnica específica cosmotológica que favorece la distribución uniforme para potenciar su eficacia.

**Ingredientes:** Exosomas de Rosa Damascena, Bioplasma de ADN de Salmón Marino, Fosfolípidos, Glucosaminoglicanos, Proteína de soja hidrolizada, Colágeno Marino Hidrolizado, Q10, Onagra, Aceite de germen de trigo.

**Presentación:** 35 ml.



## Peptona de Colágeno

### Firmeza

Este péptido de bajo peso molecular penetra fácilmente ayudando a retener la humedad natural de la piel, rehidratando y a la vez tensando.

**Modo de uso:** Se aplica en las zonas del rostro en forma tópica con masajes hasta su absorción o en forma profesional en el gabinete de estética con la técnica específica que llega a nivel celular.

**Ingredientes:** Hidrolizado de Colágeno.

**Presentación:** 15 ml.

# LÍNEA FACIAL – REGENERADORES CELULARES



## Peptona de Placenta

### Nutrición

Esta hidrólisis protéica contiene nutrientes esenciales como aminoácidos, oligoelementos, factores de crecimiento que actúan disminuyendo las arrugas, otorgando hidratación y reduciendo la acidez en la piel.

**Modo de uso:** Se aplica en las zonas del rostro en forma tópica hasta su absorción o en forma profesional en gabinete de estética con la técnica específica que llega a nivel celular.

**Ingredientes:** Hidrolizado de Placenta.

**Presentación:** 15 ml.



## Peptona de Elastina

### Elasticidad

Posee propiedades filmógenas (retiene la humedad natural de la piel) e hidratantes. Sus aminoácidos ayudan a prevenir y combatir las arrugas. A demás otorga a la piel elasticidad, y combate la acidez.

**Modo de uso:** Se aplica en las zonas del rostro en forma tópica hasta su absorción o en forma profesional en gabinete de estética con la técnica específica que llega a nivel celular.

**Ingredientes:** Hidrolizado de Elastina.

**Presentación:** 15 ml.



## Serum de Ácido Hialurónico.E

### Multiacción

El ácido hialurónico es una esponja molecular que retiene agua dando como resultado un efecto de relleno.

**Modo de uso:** Se aplica en las zonas del rostro en forma tópica y con tecleos hasta su absorción o en forma profesional en el gabinete de estética con la técnica específica que llega a nivel celular.

**Ingredientes:** Acido Hialurónico.

**Presentación:** 15 ml.

# LÍNEA FACIAL – REGENERADORES CELULARES



## Serum ADN. E PDRN

### Multiacción

La aplicación tópica de este polinucleótido inhibe la enzima hialuronidasa y elastasa, protegiendo la integridad de la matriz extracelular y otorgando tensión cutánea. Humectante, nutritivo y regenerador. Puede utilizarse en arrugas y estrías.

**Modo de uso:** Se aplica en las zonas del rostro en forma tópica y con tacleos hasta su absorción o en forma profesional en el gabinete de estética con la técnica específica que llega a nivel celular.

**Ingredientes:** ADN absorbido en nanósferas.

**Presentación:** 15 ml.



## Kit de Peptonas

Las peptonas son nutrientes celulares biológicos que activan notablemente la respuestas orgánicas de la piel: restauran, revitalizan, regeneran y energizan. La acción de las mismas contribuyen a retardar y revertir el proceso de envejecimiento. Se utiliza para realizar una Revitalización Biológica celular.

**El kit contiene:** Un frasco de Elastina, Colágeno, Placenta, Acido hialurónico y ADN.

**Modo de uso:** Se mezcla 1/2 pipeta de c/u, se aplica sobre el rostro con tacleo o y se puede electroporar o aplicar con microneedling.

**Ingredientes:** ADN absorbido en nanósferas.

**Presentación:** Pack de 5 frascos goteros de vidrio ámbar de 15 ml con pipeta.

# LÍNEA FACIAL – REGENERADORES CELULARES



+ INFORMACIÓN

## Óleo de Jojoba

El aceite de jojoba contiene vitamina E, ácidos grasos, nutrientes que se asocian al cuidado de la piel y el cabello. Es una ceramida natural muy afin a la piel, muy cicatrizante, antiinflamatorio, antimicrobiano. Indicado para pieles secas, sensibles y deshidratadas. Puede usarse también en pieles grasas o acnéicas debido a que regula la oleosidad. En el cabello brinda brillo y nutrición. No deja película grasa.

**Modo de uso:** Aplicar directamente sobre la piel y masajear hasta su total absorción.

**Ingredientes:** Extracto liposoluble de Jojoba.

**Presentación:** 35 ml.



## Óleo de Rosa Mosqueta

Atenúa las arrugas, emoliente, cicatrizante. Previene el envejecimiento prematuro. Indicado para pieles marchitas ya que atenúa líneas de expresión y manchas de la piel. Fácilmente absorbible, no deja película grasa, nutritivo y emoliente. No deja película grasa.

**Modo de uso:** plicar directamente sobre la piel y masajear hasta su total absorción.

**Ingredientes:** Extracto liposoluble de Rosa de Mosqueta.

**Presentación:** 35 ml.



## Óleo de Germe de Trigo

Hidratante, remineralizante y emoliente. Alto contenido en Vitamina E. Promueve el aumento de Colágeno, Elastina y Gags. Indicado para pieles normales a secas.

**Modo de uso:** Se aplica directamente sobre la piel y se masajea hasta su total absorción. Puede utilizarse unas gotas si el cabello esta frágil o quebradizo.

**Ingredientes:** Extracto liposoluble de Germe de Trigo.

**Presentación:** 35 ml.



VADEMECUM  
PROFESIONAL

LÍNEA FACIAL  
**TÓNICOS FACIALES**

---

# LÍNEA FACIAL – TÓNICO FACIALES



## Tónico 2 en 1 Seborregulador

Especialmente formulada para limpiar el exceso de grasitud acumulada en los poros de la piel. Su uso diario controla la oleosidad dejando el cutis fresco y suave.

**Modo de uso:** Primer paso: Limpieza. Se aplica el producto sobre la piel y se retira con un apósito húmedo para limpiarla. Segundo paso: Tonificación. Se aplica nuevamente y se deja actuar toda la noche sin retirar, para controlar la oleosidad.

**Ingredientes:** Agua, Etanol, Propilenglicol, Urea, Alcanfor, Ácido Cítrico, Fragancia.

**Presentación:** 125 g.



## Tónico Face Teens Equilibra el pH

Formulado específicamente para las necesidades de la piel de los adolescentes, que a menudo enfrenta problemas como el exceso de grasa y el acné. Este emulgel es ideal para equilibrar el pH de la piel, ayudando a restaurar su salud y vitalidad.

**Modo de uso:** Aplicación Diaria: Se recomienda aplicar el tónico en todo el rostro hasta su total absorción. Esto debe hacerse por la mañana para preparar la piel y ofrecerle una protección adecuada durante el día. Aplicación nocturna: Por la noche, se aconseja utilizar el Tónico 2 en 1 para potenciar los resultados en el tratamiento de pieles grasas y acnéicas. Esta combinación maximiza los beneficios, dejando la piel fresca y equilibrada.

**Ingredientes:** Alcanfor, Urea, Ceramidas y Glicerina

**Presentación:** 125 g.

# LÍNEA FACIAL – TÓNICO FACIALES



## Tónico Bio Active

### Para piel grasa deshidratada

Este gel suave y humectante de rápida absorción, actúa controlando la oleosidad y aporta antioxidantes para nutrir la piel. La Urea activa el sistema inmune de la piel, estimulando la producción de péptidos antimicrobianos. Este producto es ideal para tratar pieles grasas deshidratadas.

**Modo de uso:** Aplicar diariamente luego de la higiene facial.

**Ingredientes:** Agua, alcohol, propilenglicol, urea, alcanfor, ceramidas, lanolina, vit C.

**Presentación:** 125 g.



## Tónico Descongestivo

### Hidrata y refresca

Fórmula desarrollada con una base hidroglicérica que hidrata y refresca debido a sus componentes hidrocópicos. Ideal para pieles sensibles, enrojecidas, con rosácea o después de un peeling.

**Modo de uso:** Aplicar diariamente luego de la higiene facial.

**Ingredientes:** Malva, Manzanilla, Aloe y Altea.

**Presentación:** 125 g.



## Tónico Desestresante

### Refrescante

Este tónico en gel humecta, refresca, desestresa gracias a su exclusiva fórmula a base de Aloe Vera y Agua de Rosas evita el resecamiento, descamación y tirantez de la piel. Aumenta la elasticidad y mejora su aspecto.

**Modo de uso:** Aplicar diariamente luego de la higiene facial.

**Ingredientes:** Agua de Rosa Damascena, Aloe Vera.

**Presentación:** 125 g.



VADEMECUM  
PROFESIONAL

LÍNEA FACIAL

Productos para

**HYDRA FACIAL**

---

# LÍNEA FACIAL – HYDRA FACIAL



## A. Cleaning

### Para todo tipo de piel

Solución Hydra facial con ácido láctico limpia profundamente la piel debido a que arrastra todos los desechos metabólicos sin irritar, ni resecar. Calma e hidrata gracias al aporte de Sábila y Manzanilla. Fórmula diseñada exclusivamente para equipos de abrasión e inducción por líquidos.

**Modo de uso:** Hydra Cleaning se coloca en el contenedor del equipo y se utiliza aproximadamente 20 ml por tratamiento.

**Ingredientes:** Ácido Láctico, Sábila y Manzanilla.

**Presentación:** 500 ml.



## B. Remove

### Para todo tipo de piel

Solución Hydra facial combina fitoquímicos de Hamamelis que contienen ácido Gálico que es antioxidante, antiinflamatorio e hidratante junto con Palta que posee vitamina A, E, C polifenoles, y luteína. Calma la piel luego de las extracciones, purifica y atenúa las manchas. Fórmula diseñadas exclusivamente para equipos de abrasión e inducción por líquidos.

**Modo de uso:** Hydra Remove se coloca en el contenedor del equipo y se utiliza aproximadamente 20 ml por tratamiento.

**Ingredientes:** Extracto de Hamamelis, Extracto de Fruta de Palta, Vitamina C.

**Presentación:** 500 ml.

# LÍNEA FACIAL – HYDRA FACIAL



## C. LIGHT

### Para todo tipo de piel

Solución Hydra facial que otorga luminosidad a la piel. Ayuda a reducir la pigmentación y renueva su apariencia debido a que contiene en la formulación Arbutina. Efecto regenerador del tejido y calmante gracias al aporte de Aloe de vera, Caléndula y Ácido ascórbico (Vit.c).

**Modo de uso:** Hydra Light se coloca en el contenedor del equipo y se utiliza aproximadamente unos 20 ml por tratamiento.

**Ingredientes:** Arbutina, Aloe Vera, Caléndula y Vitamina C.

**Presentación:** 500 ml.



## D. Nutrition 03

### Para todo tipo de piel

Esta fórmula para ozonizar es ultranutritiva aporta Ácido Hialurónico. Retiene agua en la piel, le aporta volumen y reduce visiblemente las arrugas, líneas de expresión. Posee también péptidos de colágeno y elastina que le otorgan más tensión al tejido.

**Modo de uso:** Hydra Nutrition 03 se coloca en el contenedor del equipo y se utiliza aproximadamente unos 20 ml por tratamiento.

**Ingredientes:** Solución para ozonizar. Es ultranutritiva. Aporta Ácido Hialurónico, Péptidos de colágeno y elastina.

**Presentación:** 500 ml.

# LÍNEA FACIAL – HYDRA FACIAL



## A. Cleaning

### Para piel grasa

Solución Hydra facial para limpiar eliminar el exceso de sebo y células muertas. Desobstruye los poros debido al aporte de ácido salicílico. Ideal para usar en pieles grasas o acnéicas.

**Modo de uso:** Hydra Cleaning se coloca en el contenedor del equipo y se utiliza aproximadamente unos 20 ml por tratamiento.

**Ingredientes:** Cloruro de Cetil Trimetil Amonio, Ácido Salicílico, Propilenglicol, Miristato de Isopropilo.

**Presentación:** 500 ml.



## B. Remove

### Para piel grasa

Hidrodermoabrasión que regenera el estrato córneo y mejora la capacidad de hidratación de la piel ya que se absorben mejor los ingredientes activos fitoquímicos de Abedul, tomillo, salvia, altea, caléndula y vitamina C equilibran la piel grasa, reducen los poros y mejoran la apariencia.

**Modo de uso:** Hydra Cleaning se coloca en el contenedor del equipo y se utiliza aproximadamente unos 20 ml por tratamiento.

**Ingredientes:** Solución con Abedul, Tomillo, Salvia, Altea, Caléndula y Vitamina C.

**Presentación:** 500 ml.

# LÍNEA FACIAL – HYDRA FACIAL



## C. Antiseptic Cleaning

### Limpieza del equipo

Es una solución antiséptica y antibacterial para utilizar en el equipo debido a que actúa desnaturalizando las proteínas, deshidratando las células bacterianas y disolviendo material orgánico.

**Modo de uso:** Hydra Antiseptic Cleaning se coloca en el contenedor del equipo y se utiliza para limpiar los cabezales y accesorios del equipo.

**Ingredientes:** Solución Antiséptica y Antibacterial. Posee Clorhexidina y Cloroxilenol, Salvia y Romero.

**Presentación:** 500 ml.



VADEMECUM  
PROFESIONAL

LÍNEA FACIAL

Productos para

**ELECTROPORACIÓN**

# LÍNEA FACIAL – ELECTROPORACIÓN



## Serum Signal Age. E

**Reduce y rellena arrugas.**

Este sérum está formulado para aplicarse directamente sobre surco nasogeniano, entrecejo, frente y cualquier signo de expresión. Contiene Argireline, un activo que disminuye la secreción de catecolaminas, relajando así las arrugas. Su fórmula combinada con ácido hialurónico ayuda a retener la humedad, proporcionando un efecto de relleno visible. Es apto para uso profesional en gabinetes de estética con electroporación, así como para el cuidado domiciliario.

**Modo de uso:** Aplicar el sérum pincelando sobre las arrugas y se desliza el cabezal del electroporador hasta su total absorción.

**Ingredientes:** Argireline 10%, Vitamina E, Liposomado de: Ácido Hialurónico.

**Presentación:** 100 ml.



## Serum Flashcare .E

**Schock de nutrición para la piel.**

Este sérum es un super alimento para la piel ya que aporta vitaminas, péptidos, y oligoelementos que producen una intensa regeneración y nutrición. Tiene efecto antioxidante debido a que actúa directamente inhibiendo los radicales libres. Es apto para aplicar en forma profesional en el gabinete de estética con electroporación llegando a nivel celular.

**Modo de uso:** Pincelar sobre el rostro, aplicando aproximadamente 3cc por hemicara, y realizar el tratamiento hasta su total absorción. Agitar antes de usar.

**Ingredientes:** Proteína de Trigo, Peptona de Colágeno, Peptona de Elastina, Ácido Hialurónico, Algisium C, Extracto de Soja, Romero, Lavanda. Vitamina A, E y C. (Shock de Nutrición).

**Presentación:** 100 ml.

**+ INFORMACIÓN**

# LÍNEA FACIAL – ELECROPORACIÓN



## Gel Facial Reafirmante con DMAE

**Aporta tonicidad a las pieles flácidas.**

Devuelve la tonicidad al rostro, redensifica el contorno y levanta pómulos. Deja la piel humectada con efecto prolongado.

**Modo de uso:** Se pincela la zona a tratar y se realiza la técnica apropiada (Electroporación). Para mantener los resultados obtenidos puede darse de apoyo domiciliario, aplicándose una vez al día. Agítese antes de usar.

**Ingredientes:** DMAE, Liposomado de Ácido Hialurónico, Peptonas de Colágeno y Elastina.

**Presentación:** 100 ml.



VADEMECUM  
PROFESIONAL

LÍNEA FACIAL  
Productos para  
**MICRONEEDLING**

---

## LÍNEA FACIAL – MICRONEEDLING



### DMAE + Ácido Hialurónico

Este serum reafirmante combina la potencia del DMAE y el Ácido Hialurónico para una piel más firme. Ideal para mejorar la elasticidad de la piel y aportar hidratación profunda y duradera.

**Modo de uso:** Limpiar el rostro y aplicar el serum en las áreas deseadas antes de proceder con la técnica de microneedling. Luego del tratamiento aplicar protector solar.

**Ingredientes:** DMAE y Ácido Hialurónico.

**Presentación:** 35 ml.



### Ácido Hialurónico + Vit. C y E

Este serum hidratante combina el poder del Ácido Hialurónico con las vitaminas C y E para una piel radiante, hidratada y protegida. Ideal para mejorar la apariencia de la piel, reduciendo la apariencia de líneas finas y aportando luminosidad y antioxidantes.

**Modo de uso:** Limpiar el rostro y aplicar el serum en las áreas deseadas antes de proceder con la técnica de microneedling. Luego del tratamiento aplicar protector solar.

**Ingredientes:** Ácido Hialurónico y vitamina C y E.

**Presentación:** 35 ml.



### Ácido Hialurónico + Argireline

Este serum avanzado para microneedling combina la potencia del Argireline y el Ácido Hialurónico para una piel más firme, hidratada y rejuvenecida. Ideal para reducir la apariencia de líneas de expresión y arrugas, mientras mejora la textura y elasticidad.

**Modo de uso:** Limpiar el rostro y aplicar el serum en las áreas deseadas antes de proceder con la técnica de microneedling. Luego del tratamiento aplicar protector solar.

**Ingredientes:** Ácido Hialurónico y vitamina C y E.

**Presentación:** 35 ml.

+ INFORMACIÓN



VADEMECUM  
PROFESIONAL



LÍNEA FACIAL

Productos para

**RADIOFRECUENCIA**

---

## LÍNEA FACIAL – RADIOFRECUENCIA



### Criogel Reafirmante Facial

#### Efecto frío

Reafirma la piel flácida y devuelve la turgencia. Este emulgel de efecto frío protege la epidermis del calor que emite la radiofrecuencia y genera un efecto shock de tensión rápido. Puede utilizarse también sin radiofrecuencia y como máscara facial realizando un tratamiento de crioterapia.

**Modo de uso:** Se pincela la zona y sobre ella se desliza el cabezal del equipo.

**Ingredientes:** Germen de Trigo, Rosa Mosqueta, Gingo Biloba, Centella Asiática, Colágeno, Elastina, Vid Roja, Isoflavona de Soja.

**Presentación:** 250 g / 500 g / 1 Kg.

## Tratamiento Facial con Radiofrecuencia Fraccionada

[+ INFORMACIÓN](#)

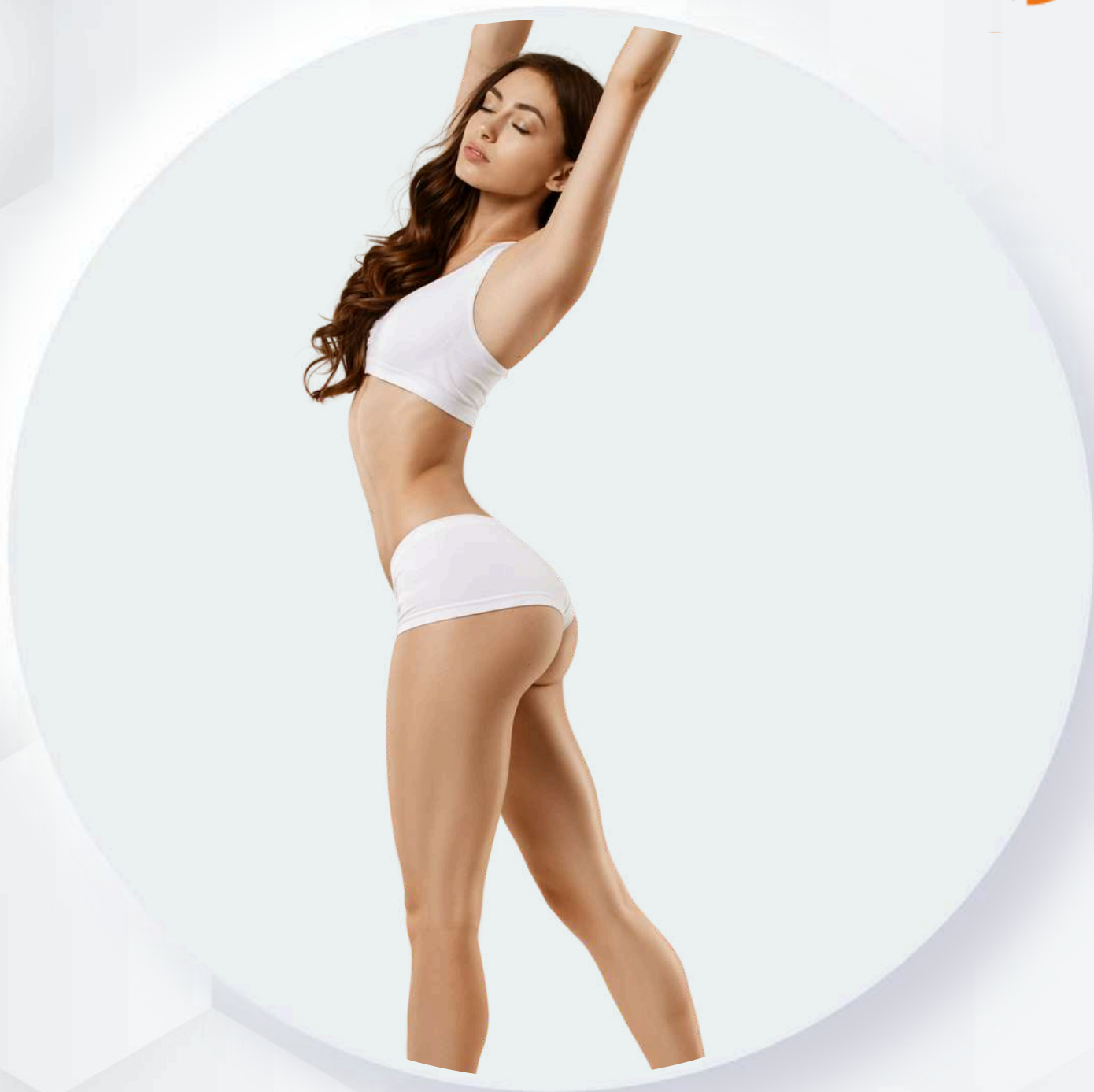

# LÍNEA CORPORAL



VADEMECUM  
PROFESIONAL

LÍNEA CORPORAL

# MÁSCARAS CORPORALES

---

# LÍNEA CORPORAL – MÁSCARAS CORPORALES



## Máscara Bodytens

### Biológica tensora

Esta innovadora máscara biológica está diseñada para reafirmar tejidos flácidos, devolver tonicidad y estimular la regeneración cutánea tanto facial como corporal.

Gracias a su fórmula en dos fases, combina minerales bioactivos con péptidos tensores naturales, generando una acción sinérgica que mejora visiblemente la firmeza, elasticidad y textura de la piel desde la primera aplicación.

Ideal para tratamientos reafirmantes, postparto, flacidez por pérdida de peso o envejecimiento.

**Modo de uso:** En un recipiente no metálico, mezclar en partes iguales el polvo de la máscara y la solución activadora.

Formar una pasta liviana y homogénea, apta para aplicar con pincel. Distribuir sobre la zona a tratar (rostro o cuerpo). Dejar actuar hasta que la máscara seque completamente. Retirar con agua o esponjas humedecidas.

**Ingredientes:** Hidrolizado de Colágeno y Elastina.

**Presentación:** Polvo 150 g + Solución activadora 100 ml.



## Máscara de Tierras Volcánicas

### Detox

Máscara corporal a base de minerales volcánicos de la Precordillera. Tiene efecto astringente y clarificador, activa la circulación, elimina toxinas y ayuda a reducir flacidez y celulitis.

Deja la piel más firme, suave y luminosa.

**Modo de uso:** Hidratar el polvo con agua destilada hasta formar una pasta homogénea. Aplicar, dejar secar y retirar con agua.

**Ingredientes:** Mezcla de minerales volcánicos de la Precordillera como Silicato de Aluminio Coloidal hidratado, Silicato de Magnesio hidratado y Caolin.

**Presentación:** 500 g / 1 Kg



VADEMECUM  
PROFESIONAL

LÍNEA CORPORAL

YESOS CORPORALES

---

# LÍNEA CORPORAL – YESOS



## Yeso Anticelulítico

La Yesoterapia Anticelulítica es un tratamiento que ayuda a disminuir el inestético poceado debido a que contiene Centella Asiática pura micronizada.

**Modo de uso:** Realizar una pasta homogénea con 30 a 40 ml de agua cada 100 g de yeso. Envolver la zona a tratar con una gasa previamente humedecida con agua y espatular sobre ella. La yesoterapia es una práctica a base de yeso estético enriquecido con principios activos para aplicar en distintas partes del cuerpo que se quieran tratar. Dejar actuar hasta que seque.

**Ingredientes:** Yeso de fraguado rápido y Centella Asiática.

**Presentación:** 1 kg.



## Yeso Ultratens

### Reafirmante y tensor

Este tratamiento se beneficia de las propiedades físicas del yeso (tensoras y modelantes) y actúa por oclusión. Es un yeso reafirmante de secado rápido con colágeno.

**Modo de uso:** Realizar una pasta homogénea con 30 a 40 ml de agua cada 100 g de yeso. Envolver la zona a tratar con una gasa previamente humedecida con agua y espatular sobre ella. La yesoterapia es una práctica a base de yeso estético enriquecido con principios activos para aplicar en distintas partes del cuerpo que se quieran reafirmar. Dejar actuar hasta que seque.

**Ingredientes:** Yeso de fraguado rápido y Colágeno Hidrolizado.

**Presentación:** 1 Kg.

# LÍNEA FACIAL – YESOS



## Yesolip

### Lipolítico

Es un yeso lipolítico de secado rápido enriquecido con algas marinas.

**Modo de uso:** Realizar una pasta homogénea con 30 a 40 ml de agua cada 100 g de yeso. Envolver la zona a tratar con una gasa previamente humedecida con agua y espatular sobre ella. La yesoterapia es una práctica a base de yeso estético enriquecido con principios activos para aplicar en distintas partes del cuerpo que se quieran tratar. Dejar actuar hasta que seque.

**Ingredientes:** Yeso y Algas marinas.

**Presentación:** 1 kg.

## Tratamientos con yesoterapia

Tratamiento Anticelulítico

Yesoterapia Corporal  
Yesolip

Como tratar Flacidez y  
Estrías



VADEMECUM  
PROFESIONAL

LÍNEA CORPORAL  
**NEUROCOSMÉTICOS**

DMAE para flacidez

# LÍNEA CORPORAL – NEUROCOSMÉTICOS



## Reafirmante Corporal

### Intensivo con Dmae y péptidos

Fórmula desarrollada en vehículo de rápida absorción. Recomendado para brazos, abdomen, entrepiernas y zonas del cuerpo que necesiten una reafirmación intensa.

**Modo de uso:** Se recomienda aplicar diariamente hasta su total absorción en la zona a tratar. Resultados visibles al mes de tratamiento. Aplicar 2 gotas con roce superficial suave, sin masaje.

**Ingredientes:** DMAE, Colágeno, Elastina, Equisetum, Ortiga, Alfalfa, Rosa Mosqueta, Germen de trigo y Vitamina C.

**Presentación:** 125 ml.



## Yerba Mate Intensivo

### Reafirmante – Reductora

Formulada para reducir adiposidades localizadas y reafirmar el tejido flácido, mejorando la textura y tonicidad corporal. Su composición combina los beneficios de la yerba mate, rica en xantinas y oligoelementos, con potentes activos como DMAE, ácido hialurónico, colágeno y elastina. Además, incluye componentes reductores como fucus, té verde, romero, cafeína y vitamina C, que trabajan en sinergia para lograr una piel más firme y definida.

**Modo de uso:** Aplicar el mousse sobre las partes del cuerpo a tratar, como abdomen, muslos o brazos. Masajear suavemente en movimientos circulares hasta su total absorción. Para mejores resultados, usar diariamente.

**Ingredientes:** DMAE, Colágeno, Elastina, Fucus, Cafeína, Yerba mate.

**Presentación:** 500 g / 1 kg

[+ INFORMACIÓN](#)



VADEMECUM  
PROFESIONAL

LÍNEA CORPORAL  
HIGIENE CORPORAL

---

# LÍNEA CORPORAL – HIGIENE CORPORAL



## Leche de Limpieza Corporal

### Ceramidas naturales

Limpieza suave y profunda. Deja un agradable aroma frutal sobre la piel. Limpia, acondiciona y mejora el estado de la piel. Elimina delicadamente las impurezas y es antioxidante.

**Modo de uso:** Aplicar en la zona a tratar, masajear con suavidad y retirar con apósito húmedo.

**Ingredientes:** Ceramidas naturales, Betaína.

**Presentación:** 200 g / 500 g



## Exfoliante Corporal

### En crema

Esta crema contiene ceramidas naturales, carozo de damasco y durazno, elimina las células muertas de la capa queratínica dejando la piel humectada.

**Modo de uso:** Se realiza un suave masaje en la zona a tratar y se retira con apósito húmedo.

**Ingredientes:** Carozo de Damasco y Durazno, Aceite de jojoba.

**Presentación:** 500 g / 1 kg



## Exfoliante Corporal

### En gel

Este gel contiene ceramidas naturales, carozo de damasco y durazno, elimina las células muertas de la capa queratínica dejando la piel humectada.

**Modo de uso:** Una vez por semana se puede exfoliar toda la piel del cuerpo, aplicando con suaves masajes y luego se retira con apósitos húmedos.

**Ingredientes:** Carozo de Damasco y Durazno, ceramidas naturales, Oleo de Jojoba y Oliva.

**Presentación:** 500 g / 1 kg



VADEMECUM  
PROFESIONAL

LÍNEA CORPORAL  
ANTICELULÍTICOS

---

# LÍNEA CORPORAL – ANTICELULÍTICOS



## Criógeno con Reductor

### Con Carnitina

Gel frío de acción drenante. La combinación de Carnitina, Fucus y Centella Asiática lo hacen un criógeno ideal para tratar adiposidades muy localizadas, la celulitis y para reafirmar el tejido flácido.

**Modo de uso:** Se pincela sobre la zona a tratar y luego se colocan vendas húmedas durante 20 a 30 minutos para lograr un óptimo resultado.

**Ingredientes:** Centella Asiática, Carnitina, Fucus, Romero, Urea, Mentol, Alcanfor.

**Presentación:** 200 g / 500 g / 1 Kg



## Gel Criógeno Triple Acción

### Reductor, Anticelulítico y Reafirmante

Gel frío de acción drenante, disminuye la retención de líquidos y toxinas mejorando la apariencia de la piel con celulitis, tonifica el tejido flácido y reduce las adiposidades.

**Modo de uso:** Con el uso diario se logra eliminar la piel de naranja. Se aplica una vez al día con suaves masajes circulares hasta la penetración de la centella asiática micronizada.

**Ingredientes:** Centella Asiática pura concentrada, Mentol, Alcanfor, Carbopol y Urea.

**Presentación:** 250 g / 500 g

# LÍNEA CORPORAL – ANTICELULÍTICOS



+ INFORMACIÓN

## Mousse Celustop

### Celulitis grado III

Este mousse permite un prolongado masaje y activa la microcirculación periférica drenando las toxinas. Ideal para tratar celulitis avanzada. La combinación de sus activos naturales, ayuda a mejorar la textura y aspecto de la piel.

**Modo de uso:** Aplicar diariamente sobre las partes del cuerpo a tratar y efectuar un masaje en forma circular hasta su completa absorción.

**Ingredientes:** Carnitina, Centella Asiatica, Castaña de Indias, Ginkgo Biloba, Oleo de Naranja con Vitamina C y E, Ruscus Acuelatus.

**Presentación:** 250 g / 500 g / 1 Kg



## Mousse Yerba Mate

### Máscara Anticelulítica

Estimula la circulación, es antioxidante y lipolítica. Produce una notable mejoría al tratar la celulitis debido a que en la yerba mate posee Xanthia, Teophylina, Cafeína, Ac. Cafeico, Clorophila, Colesterina y Aceites Esenciales.

**Modo de uso:** Se pincela la zona a tratar y puede envolverse con film durante unos 15 minutos, luego se retira y se complementa el tratamiento con masajes.

**Ingredientes:** Yerba mate, Cafeína, Centella Asiática, Fucus, Colágeno, Elastina.

**Presentación:** 500 g / 1 kg

## Celulitis en 5 pasos

PARTE 1

PARTE 2



VADEMECUM  
PROFESIONAL

LÍNEA CORPORAL  
PRODUCTOS PARA ESTRÍAS

---

# LÍNEA CORPORAL – PRODUCTOS PARA ESTRÍAS



## Corrector de Estrías

### Concentrado

Fórmulada para mejorar la textura y apariencia de la piel con estrías. Este tratamiento se enfoca en la reepitelización de la piel cuando las estrías están en la primera fase, proporcionando una solución integral para la piel. Su potente mezcla de activos ayuda a suavizar y uniformar la textura de la piel, reduciendo visiblemente la apariencia de las estrías. Además, este producto es ideal para tratar cicatrices y prevenir la formación de nuevas estrías durante el embarazo. Con una aplicación regular, notará una piel más suave, firme y visiblemente renovada.

**Modo de uso:** Aplicar el producto sobre la zona afectada. Con un masaje suave y continuo, extienda el corrector hasta que se absorba completamente en la piel. Para obtener los mejores resultados, se recomienda aplicar el producto dos veces al día.

**Ingredientes:** Rosa Mosqueta, Colágeno, Elastina, Placenta, Pentaglicanos, Centella Asiática, Germen de Trigo, Vitamina A, E y C.

**Presentación:** 250 g / 500 g

## Tratamiento de Estrías paso a paso

[+ INFORMACIÓN](#)



VADEMECUM  
PROFESIONAL

LÍNEA FACIAL

Productos para

**PIERNAS EDEMATIZADAS**

---

# LÍNEA CORPORAL – PIERNAS EDEMARIZADAS



## Activador Venotónico

### Mousse para masajes

Activa la circulación y regula la elasticidad de los vasos sanguíneos. Con el uso diario disminuye las varices y arañitas.

**Modo de uso:** Aplicar diariamente en las piernas en forma ascendente y masajear suavemente hasta su total absorción.

**Ingredientes:** Hamamelis, Castaña de India, Rusco, Vid Roja, Gingo Biloba, Melilotus y Vitamina C.

**Presentación:** 250 g / 500 g / 1 Kg



## Varigel

### Gel criógeno

Tratamiento especial para piernas cansadas o edematizadas. Descongestiva y relajante que activa la microcirculación periférica. Brinda una agradable sensación de frescura.

**Modo de uso:** Masajear con Varigel las piernas en forma ascendente y luego se realiza una elastocompresión con vendas de várices húmedas.

**Ingredientes:** Malva, manzanilla y Aloe.

**Presentación:** 250 g / 500 g / 1 kg

**Solución definitiva para  
piernas cansadas y edematizadas**

**+ INFORMACIÓN**



LÍNEA CORPORAL

Tatamiento

REDUCTOR – REAFIRMANTE

---

# LÍNEA CORPORAL – REDUCTOR REAFIRMANTE



## Ultrafirm

### Criógeno reafirmante

Esta fórmula criógena posee activos tensores naturales que favorecen la tonificación y reafirman los tejidos flácidos. Dejan la piel hidratada y nutrida.

**Modo de uso:** Se pincela sobre la zona a tratar y luego se colocan vendas húmedas durante 20 a 30 minutos para lograr un óptimo resultado.

**Ingredientes:** Colágeno, Elastina, Germen de Trigo, Complejo Glicolico Reafirmante, Centella.

**Presentación:** 200 g / 500 g / 1 K



## Solución Activadora

### Criógeno

Esta solución activadora otorga frío en forma inmediata.

**Modo de uso:** Antes de realizar una elastomodelación se sumergen las vendas elásticas en agua y allí se colocan unas gotas de la solución activadora criógena. Otra forma es aplicando unas gotas directamente en el gel criógeno para que se enfríe más.

**Ingredientes:** Agua, Alcohol, Mentol, Alcanfor.

**Presentación:** 120 ml

# LÍNEA CORPORAL – REDUCTOR REAFIRMANTE



## Criogeno Reductor Modelado

### De frutilla o limón

Debido a su efecto criogénico y a la combinación de activos reductores se logra disminuir las adiposidades localizadas dejando la piel tensa y firme.

**Modo de uso:** Este gel puede colocarse después de retirar el gel térmico para hacer un tratamiento shock de abdomen. Se lo deja actuar 30 minutos y se realiza una elastomodelación con vendas húmedas y frías.

**Ingredientes:** Mentol, Alcanfor, Urea, Cafeína, Fucus, Hedera Hélix, Té Verde, Centella Asiática.

**Presentación:** 500 g / 1 kg

Reafirmá brazos en una sesión.

[+ INFORMACIÓN](#)



VADEMECUM  
PROFESIONAL

## LÍNEA CORPORAL

Tatamiento para distintos tipos de

# ADIPOSIDADES

---

# LÍNEA CORPORAL – ADIPOSIDADES



## Lipo Green Spray

### Lipolítico

Acelera el proceso lipolítico debido a que el café verde contiene ácido clorogénico que actúa sobre la enzima adenil ciclasa estimulando el metabolismo de los lípidos.

**Modo de uso:** Aplicar el spray antes del masaje reductor o aparatología. No se retira.

**Ingredientes:** Extracto de Café Verde, Guaraná y Fucus.

**Presentación:** 200 ml.

### PROTOCOLO



## Mousse Body Hot

### Para masajes

Este mousse es apto para masajes reductores rápidos debido a que la zona tratada produce una vasodilatación con moderado aumento de temperatura y logra de esta forma penetrar profundamente los principios activos presentes en la formulación. Ideal para aplicar antes de la actividad física.

**Modo de uso:** Efectuar los masajes reductores en abdomen con guantes, finalizando el masaje se puede envolver con film osmótico.

**Ingredientes:** Cafeína, Ginseng, Fucus, Hedera Hélix, Oleoresina de Cayena, Centella Asiática.

**Presentación:** 250 g / 500 g / 1 kg

# LÍNEA CORPORAL – ADIPOSIDADES



## Mousse Body Model

### Para masajes reductor y reafirmante

Debido al sinergismo de acción logrado por la combinación de principios activos específicos disminuye la adiposidad localizada, mejorando la apariencia de la piel con celulitis, y recuperando la tonicidad dérmica.

**Modo de uso:** Aplicar diariamente sobre las partes del cuerpo a tratar y efectuar un masaje hasta su completa absorción.

**Ingredientes:** Centella Asiática, Fucus, Ruscus, Hedera Helix y Guaraná

**Presentación:** 250 g / 500 g / 1 kg



## Mousse Ultrabody

### Para masajes de acción lipolítica

La combinación de ingredientes activa los mecanismos de la lipólisis, disminuye notablemente las adiposidades localizadas prominentes.

**Modo de uso:** Aplicar diariamente sobre las partes del cuerpo a tratar y efectuar un masaje modelador hasta su completa absorción.

**Ingredientes:** Carnitina, Cafeína, Fucus, Centella, Té Verde y Romero.

**Presentación:** 250 g / 500 g / 1 k

Potenciá tus masajes reductores.

[+ INFORMACIÓN](#)



VADEMECUM  
PROFESIONAL

LÍNEA CORPORAL

Tatamiento de

REHIDRATACIÓN DÉRMICA

# LÍNEA CORPORAL – REHIDRATACIÓN DÉRMICA



## Superhidratante

### Emulsión corporal

Es ideal para pieles hiperqueratósicas, psoriasis. Flexibiliza la capa epidérmica dándole elasticidad a la piel. Tiene aporte de vitaminas y ácidos grasos insaturados.

**Modo de uso:** Puede ser aplicada, después del baño, sobre la piel aún húmeda o en el transcurso del día en todo el cuerpo.

**Ingredientes:** Urea, Ácido Láctico, Germen de Trigo, Vitamina A y E, Romero, Lavanda, Oliva, Peptonas de colágeno, Peptonas de Elastina, Soja.

**Presentación:** 200 g /500 g



## Vitta All Body

### Emulsión corporal

Emulsión específica para pieles ásperas deshidratadas, con carencias de Vitaminas y de Ácidos Grasos Insaturados.

**Modo de uso:** Se aplica con suaves masajes en todo el cuerpo. Agitar antes de usar.

**Ingredientes:** Germen de Trigo, Jojoba, Rosa Mosqueta, Lanolina, Oliva, Ácido Cítrico. Enriquecida con ceramidas.

**Presentación:** 200 g /500 g

# LÍNEA CORPORAL – REHIDRATACIÓN DÉRMICA



## Vitta Firm Body Antiage

### Emulsión corporal

Emulsión liviana de uso diario que brinda nutrición y humectación profunda, otorgándole a la piel antioxidantes, ácidos grasos insaturados y vitaminas. Con el uso diario la piel puede adquirir mayor firmeza debido a que contiene péptidos tensores. Ideal para aplicar en los pechos flácidos.

**Modo de uso:** Puede ser aplicada, después del baño, sobre la piel aún húmeda o en el transcurso del día en todo el cuerpo.

**Ingredientes:** Lanolina, Silicio Orgánico, Romero, Lavanda, Germen de Trigo, Oliva, Ácido Cítrico, Ácido Ascórbico, Jojoba.

**Presentación:** 200 g /500 g



## Glicoderm Spray

### Más absorción

Este spray corporal se aplica luego del dermopulido para permear la piel y lograr una mayor penetración de los activos que se colocan posteriormente cuando se realiza una masoterapia. Deja la piel humectada.

**Modo de uso:** Se aplica en la zona a tratar y se realiza un suave rose para su penetración total.

**Ingredientes:** Acido Glicólico 10% pH4.

**Presentación:** 200 ml.



VADEMECUM  
PROFESIONAL

LÍNEA CORPORAL  
Tatamiento para  
**MANOS**

---

## LÍNEA CORPORAL – MANOS



### Crema para Manos Vitaminada Con óleo de Sésamo

Esta crema posee agentes emolientes naturales que ayudan a devolver la humectación en manos secas o dañadas por el viento, frío o calefacción. También suaviza las manos y restaura las cutículas dañadas. Tiene una textura sedosa y no deja efecto graso.

**Modo de uso:** Se coloca sobre las manos una pequeña cantidad y se masajea hasta su total absorción.

**Ingredientes:** Óleo de Sésamo, Manteca de Karité, Vitamina A, E, Peptonas de Colágeno, Proteína de soja, Óleo de germen de trigo, Óleo de Rosa Mosqueta, Lanolina.

**Presentación:** 250 g

## Rejuvenecimiento de Manos.

**+ INFORMACIÓN**



VADEMECUM  
PROFESIONAL



LÍNEA CORPORAL  
Productos para  
**CRIOLIPÓLISIS**

---

# LÍNEA CORPORAL – CRIOLIPÓLISIS



## Gel Anticongelante

### Para Criolipólisis Plana

Permite hidratar, lubricar y proteger la piel del frío. Gel viscoso, indicado para tratamientos de criolipólisis y en aquellos equipos en que se aplica frío sobre la piel, evita quemaduras y potencia los resultados de los tratamientos.

**Modo de uso:** Aplicar una capa uniforme sobre la zona a tratar. Cubrir con membrana o gasa y colocar el cabezal del equipo sobre esta. Uso externo.

**Presentación:** 500 g / 1 Kg



## Líquido Anticongelante

### Para Criolipólisis de Succión

Antes de empezar el tratamiento, el profesional deberá colocar una membrana especialmente diseñada para criolipólisis, debe estar embebida en la solución anticongelante para una protección adicional de las capas más extremas de la piel, protegiéndola del frío intenso.

**Modo de uso:** Se embebe la membrana en su totalidad con la solución anticongelante, permitiendo que las membranas se puedan reutilizar.

**Presentación:** 500 ml.

**+ INFORMACIÓN**



VADEMECUM  
PROFESIONAL

LÍNEA CORPORAL

Productos para

**ELECTROPORACIÓN**

---

# LÍNEA CORPORAL – ELECTROPORACIÓN



+ INFORMACIÓN

## Serum Therapy Cell. E Multiacción Concentrado anticelulítico

Este Serum ayuda a drenar toxinas y activa la circulación. La combinación de centella asiática, romero y enebro mejoran el aspecto de la piel de la naranja y ayudan a tensar el tejido. Es apto para aplicar en forma profesional en el gabinete de estética con la técnica específica que llega a nivel celular.

**Modo de uso:** Se pincela la zona a tratar y se realiza la electroporación.

**Ingredientes:** Romero, Germen de Trigo, Centella Asiática, Enebro, Hedera Helix, Gingo Biloba.

**Presentación:** 250 ml / 500 ml



PROTOCOLO

## Serum Therapy Slim. E Multiacción Adiposidades localizadas

Este serum se destaca por su triple eficacia debido a que contiene un innovador complejo vegetal que ayuda a reducir las adiposidades localizadas más difíciles de tratar. Se puede remodelar el contorno corporal en forma rápida. Es apto para aplicar en forma profesional en el gabinete de estética con la técnica específica que llega a nivel celular.

**Modo de uso:** Se pincela la zona a tratar y se realiza la técnica apropiada. Agítese antes de usar.

**Ingredientes:** Romero, Centella Asiática, Fucus, Cayena, Té Verde.

**Presentación:** 250 ml / 500 ml

# LÍNEA CORPORAL – ELECTROPORACIÓN

## Gel Corporal Reafirmante. E

### Reafirmante Intensivo

Este producto de uso corporal le devuelve la tonicidad a la piel flácida, debido al sinergismo de acción que produce la combinación de ingredientes activos.

**Modo de uso:** Se pincela la zona a tratar y se realiza la técnica apropiada (Electroporación). Para mantener los resultados obtenidos puede darse de apoyo domiciliario, aplicándose una vez al día. Agítar antes de usar.

**Ingredientes:** DMAE, Ácido Hialurónico, Peptonas de Colágeno.

**Presentación:** 250 ml



**+ INFORMACIÓN**



VADEMECUM  
PROFESIONAL

LÍNEA CORPORAL  
Productos para

**RADIOFRECUENCIA**

---

# LÍNEA CORPORAL – RADIOFRECUENCIA



## Criogel Reafirmante

### Tratamiento corporal para radiofrecuencia

Esta fórmula combina un efecto frío y contiene activos tensores naturales que favorecen la tonificación y reafirman los tejidos flácidos, dejando la piel hidratada y nutrida. Es ideal para utilizar en distintos equipos de radiofrecuencia o como máscara reafirmante y tensora.

**Modo de uso:** Si se usa con Radiofrecuencia: Aplicar una capa sobre la zona a tratar. Deslizar el cabezal combinando distintos movimientos. Si se usa como máscara: se pincela y se deja actuar diez minutos, luego se retira con apósito húmedo.

**Ingredientes:** Germen de Trigo, Rosa Mosqueta, Gingo Biloba, Centella Asiática, Colágeno, Elastina, Vid Roja, Isoflavona de Soja.

**Presentación:** 500 g / 1 kg

## Protocolo con radiofrecuencial Cintura y Abdómen

[+ INFORMACIÓN](#)



VADEMECUM  
PROFESIONAL

LÍNEA CORPORAL  
Productos para

**CORRIENTE GALVÁNICA**

---

# LÍNEA CORPORAL – CORRIENTE GALVÁNICA



## Ionto Anticelulítico

Gel fluido que favorece la eliminación de toxinas circulatorio, antiedematoso, nutritivo y tonificante de la piel.

**Modo de uso:** Se aplica según indique el equipo de iontoforesis o corriente galvánica.

**Ingredientes:** Centella Asiatica, Gingo Biloba, Castaña de India, Romero, Iones en suspensión.

**Presentación:** 500 ml.



## Ionto Reafirmante

Otorga firmeza y tono al tejido con flacidez.

**Modo de uso:** Se aplica según indique el equipo de iontoforesis o corriente galvánica.

**Ingredientes:** Mucopolisacáridos, germen de trigo, rosa mosqueta, Lavanda, avena, equisetum, vitamina c, iones en suspensión

**Presentación:** 500 ml.



## Ionto Reductor

Facilita el proceso lipolítico a nivel de los adipositos y es drenante.

**Modo de uso:** Se aplica según indique el equipo de iontoforesis o corriente galvánica.

**Ingredientes:** Iodermol, Fucus, Algas Marinas, Ruscus Acuelatus, Hedera Hélix, Capsico, Vitamina C, Germen de Trigo, Iones en suspensión.

**Presentación:** 500 ml.



VADEMECUM  
PROFESIONAL

LÍNEA CORPORAL

Productos para

**ULTRACAVITADOR**

---

# LÍNEA CORPORAL – ULTRACAVITADOR



## Gel para Ultracavitador

Este gel favorece el proceso lipolítico y fluidifica los ácidos grasos libres para poderlos drenar fácilmente. Es apto para aplicar en forma profesional en el gabinete de estética con el equipo de Ultracavitación.

**Modo de uso:** Se pincela la zona a tratar con el Gel y luego se comienza a desplazar el cabezal del aparato.

**Ingredientes:** Fucus, Té Verde, Centella asiática, Romero y Complejo Reductor Liposomado.

**Presentación:** 500 g / 1 kg



VADEMECUM  
PROFESIONAL

LÍNEA CORPORAL  
Productos para  
**ULTRASONIDO**

---

# LÍNEA CORPORAL – ULTRASONIDO



## Gel Neutro

Biopolímero hidrosoluble de alta conductividad, no provoca irritación y no produce alteración en los cabezales porque posee acomplejantes de iones metálicos.

**Modo de uso:** Se pincela la zona a tratar y se desliza el cabezal del equipo.

**Ingredientes:** Agua, Cabopol, Nipagin, Nipasol, Edta.

**Presentación:** 1 kg / 4 kg



## Gel con Fucus

Contiene Fucus activo de alta pureza que ejerce su acción lipolítica. Reduce las adiposidades localizadas. Uso exclusivo en Gabinete en tratamientos modeladores corporales y reductores. Puede utilizarse como máscara reductora.

**Modo de uso:** Se pincela la zona a tratar y se desliza el cabezal del equipo.

**Ingredientes:** Fucus Micronizado, Biopolímero Hidrosoluble.

**Presentación:** 500 g / 1 kg



## Ultracell

### Tratamiento intensivo para celulitis

Gel apto para ultrasonido de alta conductividad, aplicando este gel se trabaja por sonoforesis. Es Bioactivo, mejora la circulación periférica, reduciendo notablemente la celulitis ya que contiene centella asiática pura micronizada.

**Modo de uso:** Se pincela la zona a tratar y se desliza el cabezal del equipo.

**Ingredientes:** Centella Asiatica Micronizada, Biopolímero Hidrosoluble.

**Presentación:** 500 g / 1 kg

**PROTOCOLO**



VADEMECUM  
PROFESIONAL

Productos para

# APARATOLOGÍA VELA

---

# LÍNEA CORPORAL – APARATOLOGIA VELA



## Velamodeling

### Reductor Anticelulítico

Sus múltiples efectos se sinergizan para ayudar al modelado corporal. Efecto lipolítico, favorece la disolución de los lípidos, actuando sobre la grasa localizada. Efecto drenante y circulatorio. Elimina las toxinas de los tejidos. Disminuye eficazmente la apariencia capitoné tan característica de la celulitis.

**Modo de uso:** Este producto es apto para aplicar directamente sobre la piel y luego aplicar el cabezal del equipo. Agítese antes de usar.

**Ingredientes:** Jojoba, Alcachofa, Café Verde, Centella Asiática, Guaraná, Ruscus.

**Presentación:** 200 ml / 500ml.

## Tratamiento corporal anticelulítico con equipo Vela

[+ INFORMACIÓN](#)



# LÍNEA AROMATERAPIA Y SPA



VADEMECUM  
PROFESIONAL

LÍNEA  
AROMATERAPIA Y SPA

AROMAERAPIA AYURVÉDICA

---

# LÍNEA CORPORAL – AROMATERAPIA AYURVÉDICA



## Aceites Esenciales

### Reductor Anticelulítico

Los aceites esenciales son la esencia pura y altamente concentrada de las plantas aromáticas. A través de la aromaterapia, estos aceites se utilizan con fines terapéuticos para mejorar el bienestar físico, emocional y espiritual.

Los aromas tienen el poder de transportarnos a un estado de bienestar y relajación, envolviendo nuestros sentidos y llenando la vida de sensaciones.

Los estímulos olfativos influyen en nuestro estado de ánimo, desencadenando una sutil liberación natural de hormonas en el organismo. De esta manera, ayudan a equilibrar las emociones y a reducir el estrés, promoviendo una armonía integral.

ROUSE AREY cuenta con:

- **Romero:** actúa aliviando el estrés y relajando la musculatura.
- **Flores blancas:** aporta relajación, ayuda a conciliar el sueño y tranquiliza.
- **Frutilla:** aumenta el entusiasmo y la alegría, estimula las actitudes positivas.
- **Limón:** libera la energía bloqueada, estimula la creatividad y la concentración.
- **Manzana:** este aceite esencial de manzana produce sueños agradables, armoniza e ilumina la mente, brindando ánimo y simpatía.
- **Naranja:** este aceite esencial de naranja actúa como antidepresivo, sedante y antiespasmódico.

**Modo de uso:** Este aceite esencial está vehiculizado en aceite natural puede colocarse directamente sobre la piel sin diluir 5 o 6 gotas y realizar un masaje.

**Presentación:** envase de 35 ml con pipeta.



VADEMECUM  
PROFESIONAL



LÍNEA  
AROMATERAPIA Y SPA

JABONES LÍQUIDOS

---

# LÍNEA CORPORAL – JABONES LÍQUIDOS

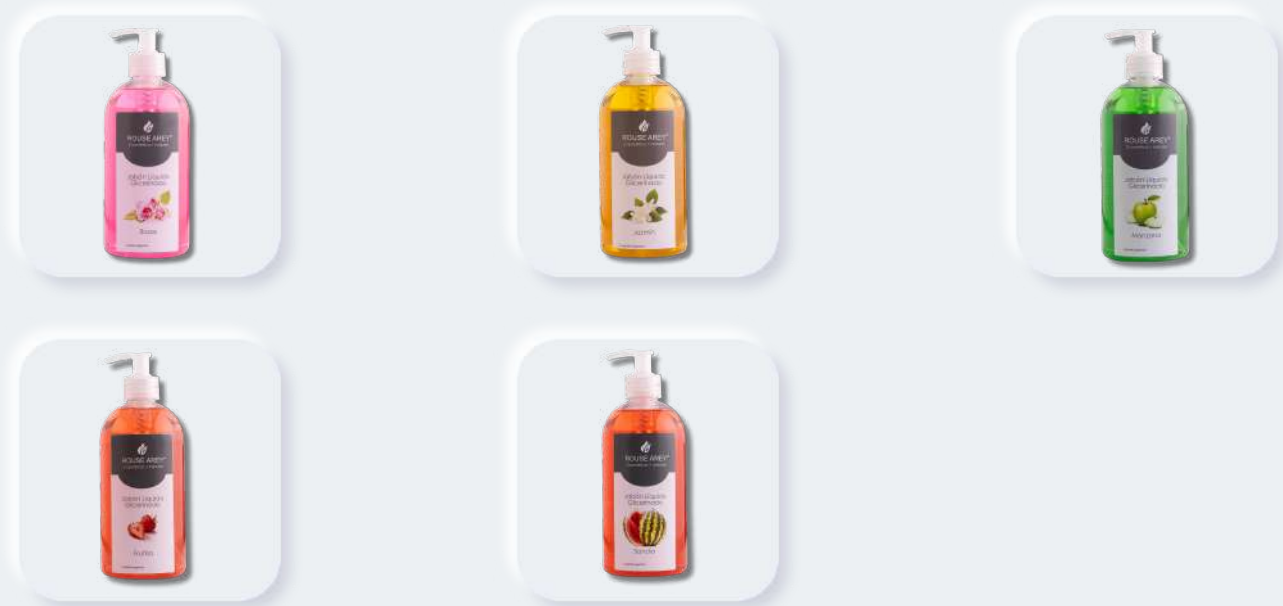

## JABÓN LÍQUIDO

### Glicerinado

Los jabones líquidos Rouse Arey elaborados a pH neutro con glicerina son de fácil aplicación por ser viscoso. Tiene capacidad humectante para mantener la piel saludable y protegida de agresiones externas, enfermedades y el envejecimiento. Esta especialmente indicado para usar en pieles sensibles, delicadas, escamadas debido a que ayuda a restablecer el film hidrolipídico.

**ROUSE AREY cuenta con:**

- **Frutilla:** Contiene esencias naturales que humectan la piel, dejándola suavemente perfumada. Su aroma atrae alegría y felicidad, mejorando el estado de ánimo. Apto para rostro y cuerpo.
- **Rosas:** Además de higienizar la piel, su fragancia tiene propiedades relajantes y calmantes que ayudan a disminuir la ansiedad, el cansancio y el estrés.
- **Manzana:** Deja la piel con un suave aroma a manzana y ayuda a reducir el nerviosismo y el insomnio, brindando paz y armonía.
- **Jasmín:** Su composición protege la barrera natural de la piel, proporcionando el cuidado ideal para la hora del baño. Su aroma relaja el sistema nervioso, generando una sensación de confianza y optimismo.
- **Sandía:** Formulado con delicados agentes limpiadores que cuidan la piel. Su dulce aroma refresca la piel cansada y despeja la mente.

**Modo de uso:** Aplicar la cantidad deseada sobre la palma de la mano o una esponja, masajeando sobre la piel de todo el cuerpo durante la ducha. También puede utilizarse para el lavado diario de manos.



VADEMECUM  
PROFESIONAL



LÍNEA  
AROMATERAPIA Y SPA  
SALES DE BAÑO

---

# LÍNEA CORPORAL – SALES DE BAÑO



## SALES DE BAÑO

Su uso en la bañera o en inmersiones localizadas ayuda a aliviar la inflamación, mejorar la circulación y reducir la sensación de fatiga en músculos y articulaciones. Gracias a su composición, proporcionan un efecto descongestivo y revitalizante, transformando el baño en un verdadero ritual de bienestar.

Además de sus beneficios físicos, las sales de baño potencian sus efectos a través de la aromaterapia, ya que cada fragancia tiene un impacto único en el estado de ánimo y las emociones. Son ideales para su uso en bañeras o inmersiones localizadas, especialmente para aliviar pies cansados o edematizados.

Las sales de baño convierten cada baño en una experiencia sensorial única, combinando el poder de la aromaterapia con los beneficios de la hidroterapia para relajar el cuerpo y equilibrar la mente.

**ROUSE AREY cuenta con:**

- **Manzana Verde:** Su aroma fresco y frutal revitaliza la mente y ayuda a reducir el estrés. Proporciona una sensación de armonía y bienestar.
- **Lavanda:** Reconocida por sus propiedades relajantes, la lavanda alivia la ansiedad, mejora la calidad del sueño y promueve un estado de calma y tranquilidad.
- **Limón:** Su fragancia cítrica y estimulante ayuda a despejar la mente, mejorar la concentración y proporcionar una sensación de frescura y energía.
- **Rosa:** Conocida por su efecto armonizador, el aroma a rosa promueve la relajación y el equilibrio emocional, ayudando a reducir la tensión y el cansancio.
- **Naranja:** Actúa como un energizante natural, estimulando la positividad y mejorando el estado de ánimo. Su aroma ayuda a combatir el cansancio y la fatiga.



VADEMECUM  
PROFESIONAL

LÍNEA  
AROMATERAPIA Y SPA  
AROMATIZADORES

---

# LÍNEA CORPORAL – AROMATIZADORES

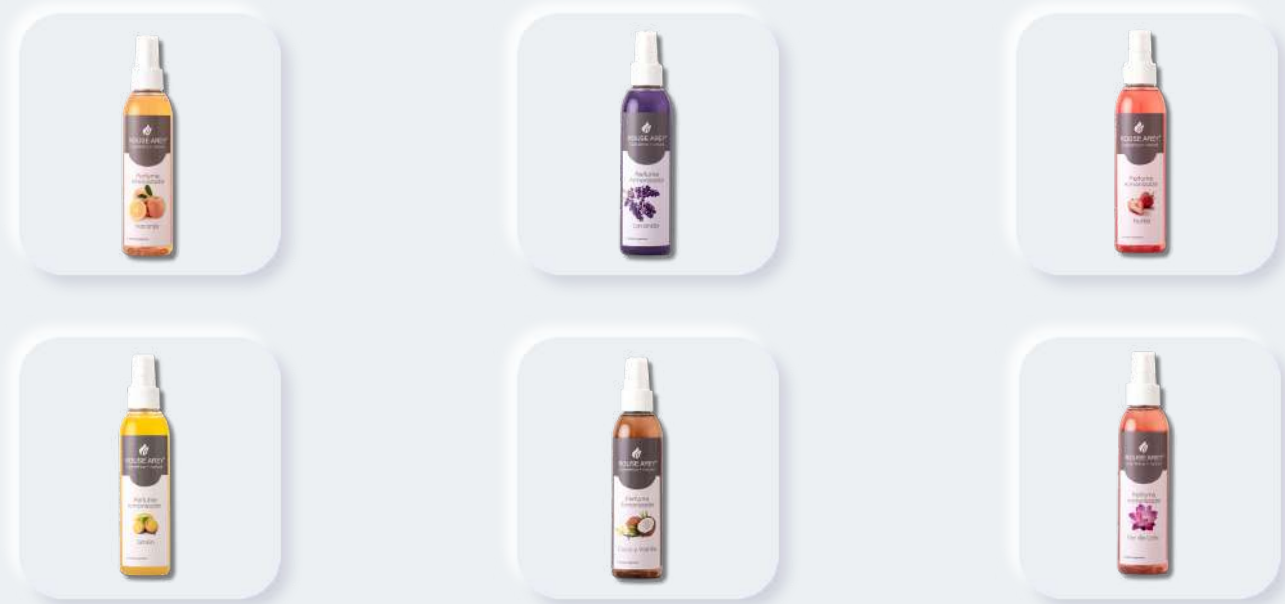

## Aromatizadores

Favorecen la purificación de los ambientes, ya sea en el hogar o en el trabajo, ayudando a crear una atmósfera receptiva para el equilibrio y la paz. Además, actúan como un protector áurico, ya que pueden nivelar y armonizar nuestro campo energético.

Esta línea de perfumes posibilita un viaje sensorial único, gracias al uso de esencias naturales extraídas de frutas, plantas y flores.

ROUSE AREY cuenta con:

- Coco y vainilla: El coco es un poderoso antidepresivo y antiestrés, ayudando a reducir el cansancio, la debilidad y el agotamiento. Además, es un purificador natural. La vainilla, por su parte, actúa como un armonizador general, otorgando energía y vitalidad.
- Flor de loto: Su fragancia ayuda a serenar el espíritu, controlar la ira y equilibrar el sistema nervioso, generando una profunda sensación de tranquilidad.
- Lavanda: Reduce la ansiedad y el estrés, creando un ambiente relajado, ideal para conciliar el sueño.
- Limón: Su aroma es estimulante y energizante, además de aportar una limpieza natural al ambiente.
- Frutilla: Atrae alegría y felicidad, mejora el estado de ánimo y estimula actitudes positivas. Su fragancia genera una sensación placentera que ayuda a la relajación en momentos de tensión.
- Naranja: Calma las emociones y ayuda a aliviar las tensiones, dejando una atmósfera con una sensación de bienestar y felicidad.



VADEMECUM  
PROFESIONAL

LÍNEA  
AROMATERAPIA Y SPA

PRODUCTOS PARA MASAJES

---

# LÍNEA CORPORAL – PRODUCTOS PARA MASAJES

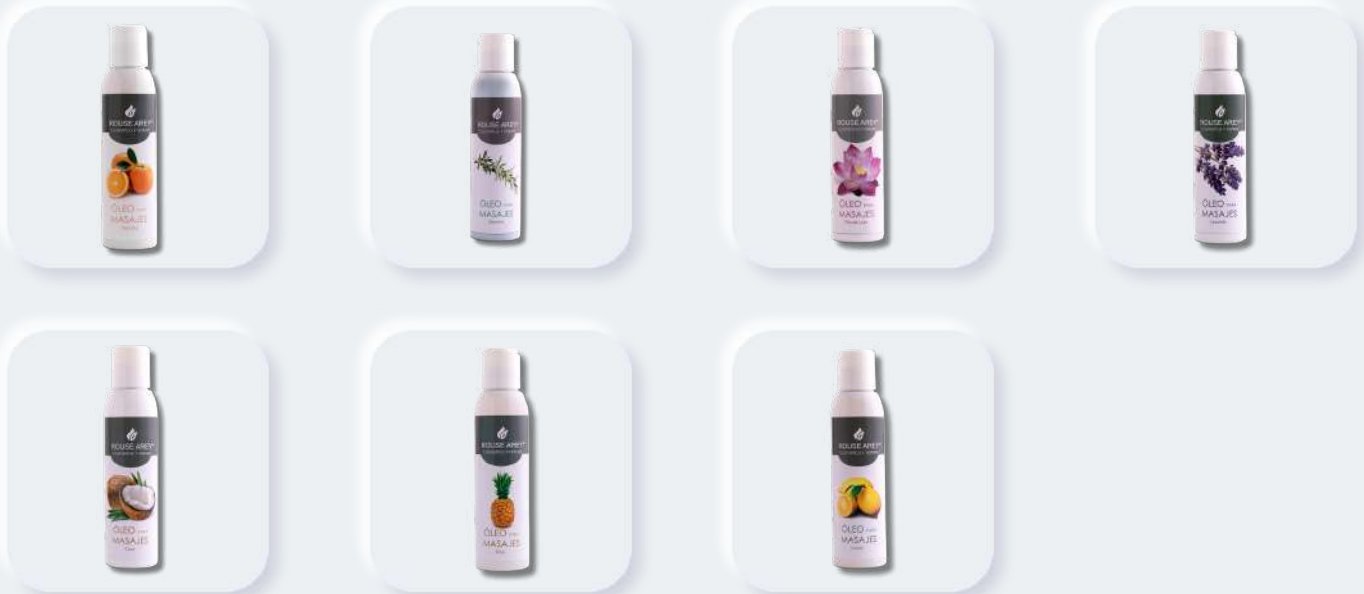

## Óleos

Cada aroma ha sido cuidadosamente seleccionado para potenciar los efectos del masaje, combinando los beneficios del tacto con las propiedades de la aromaterapia. Permiten al terapeuta realizar una gran variedad de técnicas, ya sean relajantes, drenantes, antiestrés, descontracturantes, sedativas o energizantes. Además, dejan la piel con un perfume exquisito, muy suave e hidratada.

- Coco: Relajante y revitalizante, ayuda a reducir el estrés y la ansiedad, dejando la piel nutrida y luminosa.
- Lavanda: Calmante y equilibrante, ideal para aliviar el estrés, la ansiedad y favorecer un descanso reparador.
- Naranja: Energizante y armonizante, mejora el estado de ánimo y combate el cansancio mental.
- Limón: Refrescante y purificante, estimula la concentración y revitaliza la piel.
- Piña: Revitalizante y estimulante, aporta frescura y bienestar, combatiendo la fatiga.
- Flor de Loto: Armonizadora y relajante, equilibra el sistema nervioso y promueve la serenidad.
- Romero: Tonificante y descontracturante, activa la circulación y alivia la fatiga muscular.
- Óleo Base sin Aroma: Ideal para personalizar con esencias naturales, con una textura ligera y de rápida absorción.



VADEMECUM  
PROFESIONAL



LÍNEA  
AROMATERAPIA Y SPA  
LÍNEA GOURMET

---

# LÍNEA CORPORAL – LÍNEA GOURMET

## Máscaras Superfood

### Faciales y corporales

En estas fórmulas se combinan ingredientes de origen natural que le otorgan a la piel nutrición, hidratación, frescura y rejuvenecimiento, debido a que contienen vitaminas, minerales, ceramidas, ácidos grasos esenciales en altas concentraciones siendo esto un superalimento para la piel. Estas máscaras están elaboradas a pH piel . Poseen exquisitos aromas y son de suave textura.

Son la opción ideal para realizar un SPA DAY.

**Modo de uso:** Se pincelan tanto en rostro como en el cuerpo y se las deja actuar 20 minutos y luego se retiran con apósito húmedo.



## Máscara de Almendra y Miel

Máscara supernutritiva para las pieles menopáusicas, secas, deshidratadas, irritadas. Posee una elevada cantidad de ácidos grasos esenciales omega 3 que reducen la inflamación y rehidratan profundamente. Reestablece la piel, dejándola suave e hidratada.

**Ingredientes:** Fosfolípidos, Óleo de Chía y Jojoba, Betacaroteno, Vit E, Peptona de Placenta. Extracto de Almendras y Miel.

**Presentación:** 250 g / 500 g



## Máscara de Chocolate y Argan

Esta máscara aporta nutrición y deja una sensación de sedosidad debido a la combinación de ingredientes naturales.

Posee en su fórmula óleo de argán que es rico en vitamina E, ayuda a mantener la elasticidad de la piel.

**Ingredientes:** Chocolate (polifenoles), Óleo de argán , Jojoba, lanolina y Vitamina E.

**Presentación:** 250 g / 500 g

# LÍNEA CORPORAL – LÍNEA GOURMET



## Máscara de Limón y Pomelo

Esta máscara de textura liviana es desestresante, antiséptica, astringente y descongestiva. Ideal para pieles grasas o acneicas. Deja la piel fresca, hidratada y equilibrada.

**Ingredientes:** Extracto de Tea Tree, Malva, Hamamelis. Esencia de limón y pomelo.

**Presentación:** 250 g / 500 g



## Máscara de Mango y Maracuyá

Le otorga a la piel una hidratación profunda y es super nutritiva, antioxidante y regenerativa para pieles secas.

Reestablece el film hidrolipídico y evita la formación de arrugas en la piel.

**Ingredientes:** Óleo Natural de Sésamo, Extracto de Mango y Maracuyá, Vitaminas C y E, Pentaglicanos.

**Presentación:** 250 g / 500 g



## Máscara de Manzana y Papaya

Esta máscara otorga luminosidad y suavidad a la piel aumentando la humectación debido a la presencia del óleo de primula. Al poseer la fórmula extracto de manzana y papaya es una importante fuente de antioxidantes polifenólicos, lo que le permite eliminar fácilmente múltiples tipos de radicales libres antes de que dañen la piel.

**Ingredientes:** Alfahidroxiácido (ác. mandélico), Óleos Naturales de Primula, Extracto de Manzana y Papaya, Pectina y Vit. C.

**Presentación:** 250 g / 500 g

# LÍNEA CORPORAL – LÍNEA GOURMET



## Máscara de Uva y Pera

Es una máscara aporta micronutrientes a la piel y una alta concentración de polifenoles y flavonas que actúan contra el envejecimiento celular. El óleo de semillas de uva da tono y firmeza a la piel y puede ser utilizado por pieles sensibles, normales y secas.

**Ingredientes:** Oleo natural de Semillas de Uva, Óleo de germen de trigo, Lanolina, Vitamina E, Extracto de Pera.

**Presentación:** 250 g / 500 g



# LÍNEA HOMBRE

## LÍNEA HOMBRE



### Tónico en gel For Men 2 en 1 Seborregulador

Limpia profundamente y controla la oleosidad sin irritar ni reseca la piel. Especialmente formulado para limpiar el exceso de grasitud acumulada en los poros de la piel. Su uso diario controla la oleosidad dejando el cutis fresco y suave.

**Modo de uso:**

- **Primer paso: Limpieza.** Se aplica sobre la piel y se retira con apósito húmedo para limpiarla.
- **Segundo paso: Tonificación.** Se aplica nuevamente y se deja actuar toda la noche sin retirar para controlar la oleosidad.

**Ingredientes:** Agua, Alcohol, Urea, Alcanfor.

**Presentación:** 125 g



### Tónico For Men Bio Active Para cutis graso con antioxidantes

Formulado con activos potencialmente antioxidantes que retrasan el proceso de envejecimiento cutáneo en el hombre.

**Modo de uso:** Se aplica en el rostro durante el día y no se retira.

**Ingredientes:** Urea, Vitamina E, Alcanfor.

**Presentación:** 125 g



### Gel Exfoliante For Men Para cutis graso con antioxidantes

Posee gránulos finos y gruesos que mejoran notablemente el aspecto cutáneo retirando todas las células muertas y dejando la piel luminosa.

**Modo de uso:** Aplicar una vez a la semana sobre el rostro y realizar un suave masaje exfoliante. Se realiza con apósito húmedo.

**Ingredientes:** microgránulos de arroz.

**Presentación:** 120 g



# LÍNEA CAPILAR

# LÍNEA CAPILAR

## Línea de alta cosmética capilar

Rouse Arey presenta nuevos productos de vanguardia para el cuidado de la salud y la belleza del cabello, con fórmulas innovadoras que contribuyen a frenar la caída y mantener la vitalidad del cabello gracias a su poder de protección y renovación de las células del cuero cabelludo y bulbos capilares.

Contribuye a sustituir poco a poco las células envejecidas y por tanto a regenerar los folículos pilosos. Está indicada para todo tipo de cabellos. Toda la línea contiene Biotina o Vitamina H como activo principal, dotando al cabello de magníficas propiedades de longevidad, regeneración y vitalización, ayudando a mantener las características originales de la fibra capilar, retrasar su envejecimiento y evitar principalmente la pérdida de cabello.

Es una línea 100% vegana, sin parabenos, sin sulfatos y sin siliconas.



## Good Shampoo

La vitamina H o BIOTINA es una de las vitaminas que más contribuye al crecimiento del cabello, ya que ayuda a mantener el pelo fuerte, sano y en constante desarrollo y crecimiento. Aportando más elasticidad.

- Mejora la salud de las raíces y aumenta los niveles de oxigenación en el bulbo capilar.
- Frena la caída del cabello y aporta vitalidad y volumen al mismo.
- Estimula la circulación sanguínea, favoreciendo que una mayor cantidad de nutrientes llegue a la raíz del pelo
- Limpia el cuero cabelludo y mantiene el PH equilibrado.

**Modo de uso:** Se aplica sobre el cabello mojado con abundante agua. Se masajea suavemente el cuero cabelludo con las yemas de los dedos. Se deja actuar 1' o 2' y se enjuaga.

**Ingredientes:** Biotina.

**Presentación:** 250 ml

# LÍNEA CAPILAR



## Good Acondicionador

Además de acondicionar la fibra capilar, previene la caída y trata la seborrea y la caspa debido a que contiene Biotina, Pro B5, Quina, Ortiga, Romero, Salvia y Aloe. Aporta vitalidad y volumen al cabello y le otorga también humectación y brillo.

**Modo de uso:** Una vez eliminado el shampoo, colocar sobre el cabello limpio para su final acondicionamiento, masajear el cuero cabelludo en forma circular durante algunos segundos, luego, enjuagar suficientemente.

**Ingredientes:** Biotina, Pantenol, Ortiga, Extracto de Quina, Romero, Salvia y Aloe.

**Presentación:** 250 ml



## Good Hair Mask

La vitamina H o Biotina evita la caída capilar, fortalece los folículos pilosos y hace que cada hebra crezca más fuerte y gruesa contribuyendo a una mejor producción de keratina. Restaura rápidamente todo tipo de cabellos y los deja más suave y sin frizz. Contiene derivado de la vitamina B5, previene la rotura del cabello debido al uso del secador o plancha de pelo. Restaura la elasticidad de la fibra capilar y consigue que se flexione naturalmente.

Libre de sulfatos, parabenos y siliconas.

**Modo de uso:** Después de lavar el cabello con Good Shampoo, aplicar sobre el cabello húmedo, previamente secado con toalla. Masajear suavemente desde la raíz hasta las puntas y dejar actuar durante 10 minutos. Enjuagar con abundante agua.

**Ingredientes:** Biotina, Té Verde y Lanolina.

**Presentación:** 120 g

## La Biotina en el cuidado capilar.

[+ INFORMACIÓN](#)

# LÍNEA CAPILAR



## Good Capillary Thread

### Hilo capilar

Esta fórmula a base de Biotina, proteínas vegetales, Pantenol, Arándano Rojo y Naranja Amarga, penetra en el cabello y bulbo, permitiendo el crecimiento de la fibra capilar dañada, evitando la caída del cabello y recuperando la queratina. Además, cuenta con agentes acondicionadores que humectan y fortalecen el cabello promoviendo su crecimiento y aumentando su diámetro.

**Modo de uso:** Colocar en el cuero cabelludo una gota y extender en una zona de 5 x 5cm luego se desliza el Dermapen. Puede usarse también en el domicilio para sellar la fibra capilar.

**Ingredientes:** Biotina, Hidrolizado de proteínas vegetales, Pantenol, Arándano rojo y Naranja amarga.

**Presentación:** 30 ml



## Good Hair Restorer

### Restaurador capilar

Desarrollada con aminoácidos, vitaminas y oligoelementos para fortalecer el bulbo capilar y evitar la caída del cabello, tanto en hombres como en mujeres.

**Modo de uso:** Aplicar sobre el cabello limpio y húmedo. Dejar actuar un mínimo de 8 horas sin enjuagar. No deja sensación grasa y es apto para electroporación.

**Ingredientes:** Aminoácidos, Extracto de Placenta, Romero, Ortiga, Salvia, Aloe Vera, Alantoína y Vitamina C.

**Presentación:** 100 ml

**tratamiento para un cabello fuerte y sano.**

**+ INFORMACIÓN**

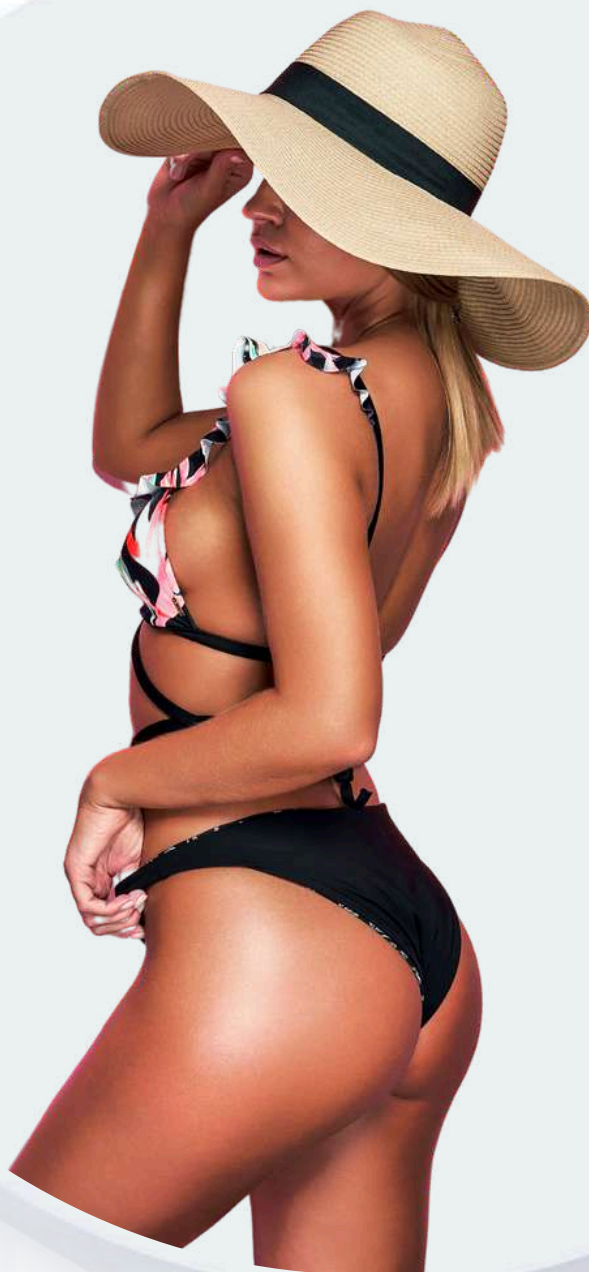

# LÍNEA VERANO

# LÍNEA VERANO



## Gel Post Solar

Gel frío refrescante y descongestivo, alivia la irritación producida por una prolongada exposición a los rayos solares.

Fórmula para hidratar, nutrir y reparar los tejidos, previniendo el envejecimiento celular prematuro. Ayuda a prolongar el bronceado y alivia la deshidratación causada por el sol, devolviendo la humectación a la piel.

**Modo de uso:** Se coloca sobre la zona afectada con suaves masajes hasta su total absorción.

**Ingredientes:** Aloe Vera, Malva, Manzanilla, Germen de Trigo, Mentol.

**Presentación:** 200 g



## Vitta Bronze

### Acelerador de bronceado

Enriquecido con ceramidas naturales y vitamina E, ayuda a mantener la piel suave e hidratada. Fórmula intensa y de larga duración. No contiene filtro solar.

**Modo de uso:** Aplicar de manera uniforme sobre la piel antes de la exposición al sol. Su fórmula acelera el bronceado, reduciendo el tiempo de exposición a los rayos solares. Ayuda a lograr un tono bronceado en menos tiempo. También es apto para su uso antes de una sesión de cama solar.

**Ingredientes:** Lanolina, Oliva, Bixa Orellana.

**Presentación:** 200 g



ROUSE AREY®

Cosmética + natural



@rousearey



Rouse Arey Casa Central Córdoba



[www.rousearey.com](http://www.rousearey.com)